登録番号 R04-11

所在地：海南市野上新
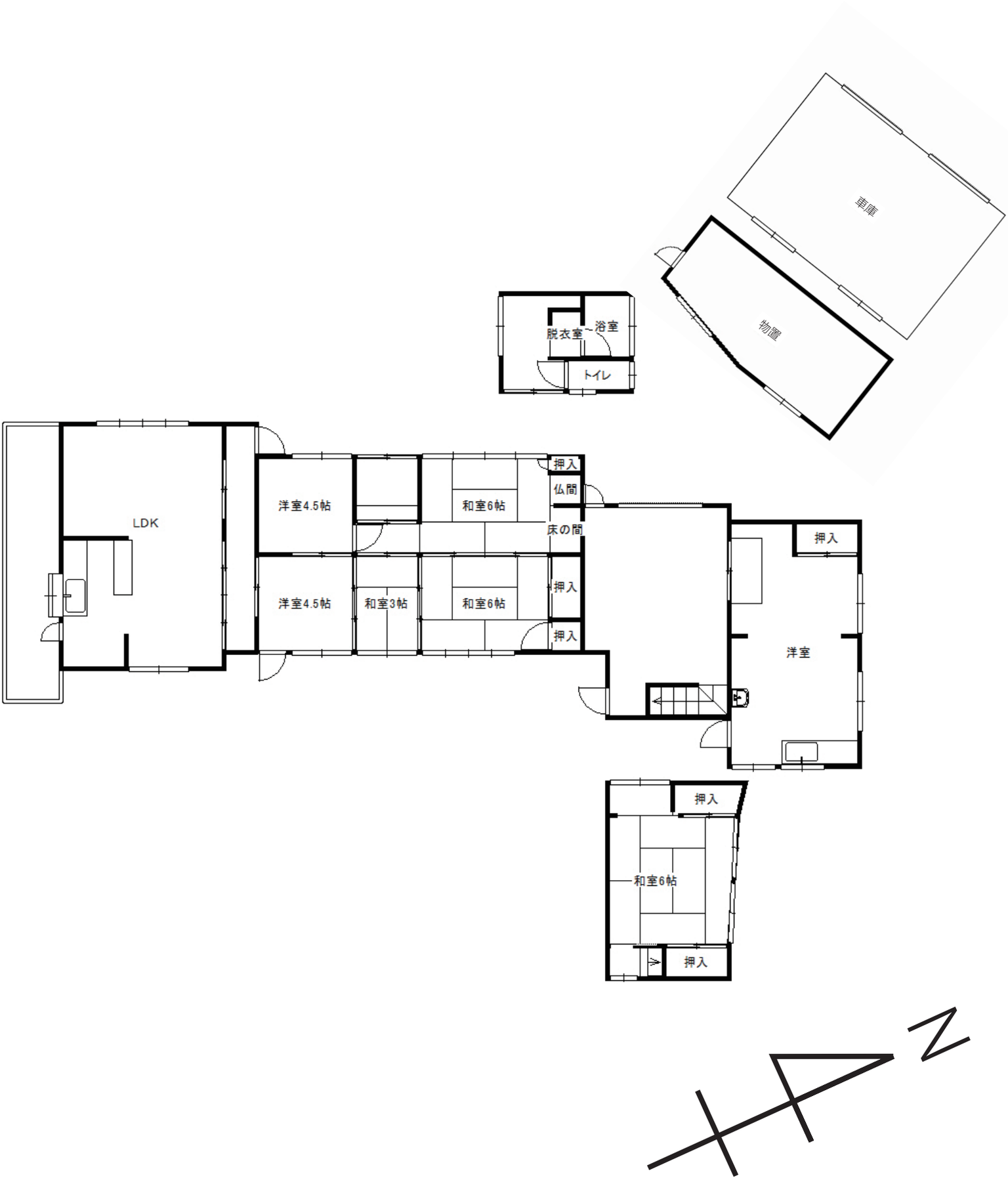
建築年：昭和 42 年