海南市
保育所・認定こども園
入所(園)案内

令和6年9月

目　　次

１. 保育所(園)とは　こども園とは　・・・

1．保育所（園）とは　こども園とは

保育所(園)とは

保育所（園）とは、保護者が仕事や病気などの理由のため家庭において十分保育することができない児童を、家庭の保護者にかわって保育することを目的とする児童福祉施設です。通所（園）する児童の発達を踏まえて、一人ひとりの良さや可能性をのばしていくところです。

こども園とは

こども園とは、保育所と幼稚園それぞれの機能を合わせ持ち、0歳から就学前の子どもの成長と発達を見据えて一貫した幼児教育・保育を提供し、保育を必要とする児童と教育を受けたい児童が利用することが出来ます。地域の子育て家庭を支援し、家庭と地域の子育て力の向上を図ることを目的とした施設です。

	保育所（園）	こども園
設置者	・地方公共団体 ・社会福祉法人	・地方公共団体 ・社会福祉法人 ・学校法人
目的	保育を必要とする児童を保育することを目的とする	保育所と幼稚園の機能をあわせ持ち、就学前の児童に総合的な教育・保育を提供することを目的とする
入所年齢	満6か月から（園によって異なる）から就学前の乳幼児	・保育所部を利用する場合は満6か月から就学前の乳幼児 ・幼稚園部を利用する場合は3歳児～就学前の幼児（五月山こども園、マリア幼稚園は満3歳から）
認定区分	2号認定・・・3～5歳児 3号認定・・・0～2歳児	1号認定・・・3～5歳児（幼稚園部） 2号認定・・・3～5歳児 ┐（保育所部） 3号認定・・・0～2歳児 ┘
保育時間	保護者の就労時間や家庭状況、地域の実情を考慮し、市町村が決定する	・保育所部を利用する場合は保護者の就労時間、地域の実情を考慮し、市町村が決定する ・幼稚園部は8時30分～14時（預かり保育は申し込みが必要）
閉園日	日曜・祝日・年末年始 （園によって異なります） 詳しくはP. 13～の「各園の紹介」参照	幼稚園部・・・土曜・日曜・祝日・年末年始 夏・冬・春休み 警報発令時 保育所部・・・日曜・祝日・年末年始 （園によって異なります） 詳しくはP. 13～の「各園の紹介」参照
利用者負担額 （保育料）	保護者の市町村民税の課税状況に応じて市町村が決定する （P.7の利用者負担額の一覧を参照） ※全ての3～5歳児と市町村民税非課税世帯の0～2歳児は無償です	保護者の市町村民税の課税状況に応じて市町村が決定する （P.7の利用者負担額の一覧を参照） ※全ての3～5歳児と市町村民税非課税世帯の0～2歳児は無償です

※園によって異なる場合があります。P. 13より各園の紹介を掲載しておりますので、ご覧下さい。

2. 海南市保育所(園)・こども園　一覧表

種別：公＝公立　私＝私立　保＝保育所（園）　認＝こども園

	種別	保育所(園)名 所在地	受入年齢	開所（園）時間	電話	支援事業
①	公・保	内海保育所 鳥居69	2歳児以上	（月曜～金曜） 7時～19時 （土曜日） 7時～13時	482－1089	・延長保育
②	公・保	こじか保育所 下津町上2-1	満6か月以上 （6か月経過後の翌月以降）	（月曜～金曜） 7時～19時 （土曜日） 7時～13時	492－1007	・延長保育 ・一時保育（満2歳以上） ・子育て支援センターこじか
③	公・認	きらら子ども園 沖野々434	満6か月以上 （6か月経過後の翌月以降）	（月曜～金曜） 7時～19時 （土曜日） 7時～17時	487－2370	・延長保育 ・病後児保育 ・一時保育(満2歳以上) ・通園バス ・子育て支援センターきらら
④	公・認	みらい子ども園 日方1272-3	満6か月以上 （6か月経過後の翌月以降）	（月曜～金曜） 7時～19時 （土曜日） 7時～17時	482－1951	・延長保育 ・病後児保育 ・一時保育(満2歳以上) ・通園バス ・子育て支援センターみらい
⑤	私・認	くるみ保育園 井田89-2	満6か月以上 （6か月経過後の翌月以降）	（月曜～金曜） 7時～19時 （土曜日） 7時～13時	483－4522	・延長保育 ・一時保育(満2歳以上)
⑥	私・認	五月山こども園 北赤坂3-1	満6か月以上 （6か月経過後の翌月以降）	（月曜～金曜） 7時～20時 （土曜日） 7時～17時	483－8888	・延長保育 ・病後児保育 ・一時保育(満2歳以上) ・通園バス ・子育て支援センター五月山
⑦	私・認	マリア幼稚園 日方1273-4	満3歳以上 （要相談）	（月曜～金曜） 7時30分～18時30分 （第1・第3土曜日） 8時30分～11時30分	482－2190	・延長保育 （保育短時間認定児のみ） ・通園バス

☆延長保育をご希望の方は、「延長保育申請書」の提出が必要です。
☆病後児保育を希望の方も申込が必要です。

［病後児保育は病気の回復期にあり、家庭での保育が困難な場合、一時的に保育を行います。申込と医師の証明が必要です。］

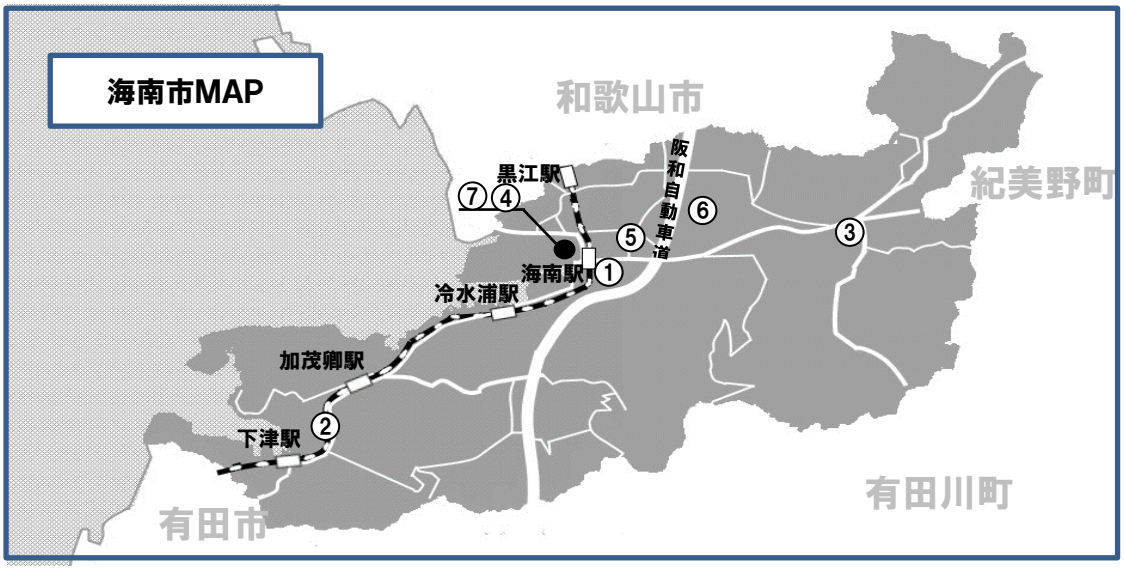

３．入所（園）対象児

令和7年度　学年表			
R6.4.2以降生まれ	0歳児	R5.4.2～R6.4.1生まれ	1歳児
R4.4.2～R5.4.1生まれ	2歳児	R3.4.2～R4.4.1生まれ	3歳児
R2.4.2～R3.4.1生まれ	4歳児	H31.4.2～R2.4.1生まれ	5歳児

４．教育・保育給付認定について

保育所・こども園の利用を希望する場合は、市の認定（以下、教育・保育給付認定）を受けることが必要です。

【教育・保育給付認定の種類】

認定区分	年齢	保育の必要性	保育の必要量	利用できる施設
1号認定	3歳以上	なし	・教育標準時間（1日4時間を基本）	・幼稚園 ・こども園（幼稚園部）
2号認定	3歳以上	あり	・保育短時間（1日8時間以内） ・保育標準時間認定（1日11時間以内）	・保育所（園） ・こども園（保育所部）
3号認定	3歳未満	あり	・保育短時間（1日8時間以内） ・保育標準時間認定（1日11時間以内）	・保育所（園） ・こども園（保育所部）

５．保育所（園）・こども園（保育所部）を利用できる基準について

保育所（園）・こども園（保育所部）を利用できるのは、保護者がそれぞれ以下のいずれかの事由に該当する場合です。

「下の子どもの面倒を見るため」、「集団生活に慣れさせるため」等は、利用できる事由とはなりません。

就労	児童の親が昼間、家庭の内外で仕事をすることが普通なので、児童の保育ができない場合（就労時間1か月48時間以上です）
妊娠・出産	母親が妊娠中であるか又は出産後間もない状態にあるため、児童の保育ができない場合 ※「出産予定日の2か月前の日が属する月の初日から出産日から8週間を経過する日の翌日が属する月の末日まで」を保育の期間とします。
疾病・障害	疾病にかかり、若しくは負傷し、又は精神若しくは身体に障害を有しているため、児童の保育ができない場合
介護・看護	同居の親族(長期入院している親族を含む)を常時介護又は看護するので、児童の保育ができない場合
災害復旧	震災・風水害・火災その他の災害の復旧に当たっているので、児童の保育ができない場合
求職活動	保護者が求職活動（起業の準備を含む）を行っているので児童の保育ができない場合 ※求職の場合、求職期間は1か月です。仕事が決まったら就労証明書を提出してください。
就学	保護者が専修学校、各種学校その他これらに準ずる教育施設に在学しているので、児童の保育ができない場合
職業訓練	保護者が就労を前提とした職業訓練を受けているので、児童の保育ができない場合
虐待等	保護者が、児童虐待を行っている又は再び行われるおそれがあると認められた場合
配偶者暴力等	配偶者からの暴力により児童の保育ができない場合
育児休業中 （在園児のみ）	育児休業中の間に、上の児童が入所している保育所等に引き続き利用することが必要であると認められた場合
その他	上記に掲げるもののほか、市が認める事由に該当する場合

※認定こども園（幼稚園部）についての基準はありません。

※「求職活動」や「育児休業中（在園児のみ）」で利用される場合、保育時間は短時間認定になります。

６．必要書類について

☆保育所（園）・こども園（保育所部）をご利用希望の方の必要な書類

1	施設型給付費・地域型保育給付費等教育・保育給付認定（現況）申請書兼入所(園）申請書
2	保育所（園）・認定こども園　入所（園）申請にあたっての確認同意書
3	児童の健康調査および保護者状況
4	添付書類　（証明日または申立日から2か月以内を有効とします。）
	①保育の必要性を証明する書類 ・就労している方（全員）・・・就労証明書 （・自営業・農業などの方・・・別途添付書類（確定申告書の写しなど）が必要 ・内職の方・・・別途添付書類（直近3カ月分の報酬支払証明書など）が必要） ・勤務内定している方・・・就労証明書　※勤務開始後に再度提出必要 ・求職中の方・・・就労予定申立書　※仕事が決まれば就労証明書の提出必要 ・出産予定の方・・・母子手帳の写し（表紙及び予定日の記載部分） ・病気や障害のある方・・・診断書（医師が保育を必要とする状況や治療見込・入院見込期間を具体的に記載したもの）、身体障害者手帳・療育手帳等の写し ・親族を介護・看護している方・・・介護申立書、診断書等介護が必要であることを証明するもの ・就学、職業訓練の方・・・在学証明書（学生証の写し）とカリキュラム ②世帯の状況に応じて必要な書類（該当する場合のみ） ・ひとり親家庭・・・ひとり親家庭医療費受給資格証、児童扶養手当の受給がわかる書類の写し ・離婚調停中等で不在の場合・・・事件係属証明書等 ・申請日時点で海南市外に住民票がある世帯・・・ 土地の売買契約書、住宅の工事請負契約書または賃貸契約書等の写し

【注意】〇入所（園）申請時と状況が異なった場合は、「教育・保育給付認定変更申請書（兼届出事項変更届）」の提出が必要ですので、子育て推進課までご連絡ください。

〇状況によりその他の書類の提出をお願いする場合があります。

〇必要書類の提出がない場合、入所（園）決定できない場合があります。

☆こども園（幼稚園部）をご利用希望の方の必要な書類

1	施設型給付費・地域型保育給付費等教育・保育給付認定（現況）申請書
2	児童の健康調査および保護者状況

【注意】五月山こども園、マリア幼稚園をご希望の方は、申請前に必ず施設にお問い合わせください。

☆利用者負担額（保育料）の算定等に必要となる書類（以下に該当される方のみ）

〇令和6年1月2日以降、海南市に転入された方や単身赴任等で海南市外に住民登録のある方
…「個人番号（マイナンバー）申請書」　※別途添付書類が必要
（申請書等が提出できない場合は、課税証明書の提出が必要です。詳しくは子育て推進課までお問い合わせください。）

〇生活保護費を受給されている方…生活保護受給証明書

※必要書類（各申請書、証明書、申立書等）は、子育て推進課で配布しております。
また、海南市ホームページからもダウンロードできます。

7. 保育の実施期間及び保育時間について

（1）保育の認定期間と承諾期間

認定期間・・・原則として児童が就学するまでの期間
承諾期間・・・1年ごとの更新となり、毎年度現況届（申請書）の提出が必要となります。

日曜日・祝日・年末年始（12月29日から翌年の1月3日まで）は休所（園）となります。
なお、他の休日は各園により異なりますので、各園の紹介（P.13～）等で確認してください。

（2）保育時間について（保育短時間・保育標準時間）

保育の必要性の事由や勤務時間、通勤時間に基づき保育の必要量（時間）を決定します。

区分	施設名	時間
保育短時間	全施設	8時30分～16時30分
保育標準時間	内海・こじか・きらら・みらい・マリア	7時30分～18時30分
保育標準時間	くるみ	8時00分～19時00分
保育標準時間	五月山	8時00分～19時00分

※保育の必要量については、保護者の希望を確認し、証明書等の内容を確認したうえで最終的に判断します。

8. 延長保育について（保育認定）

入所(園)児童の保護者の就労形態の多様化、勤務時間の延長等の理由により、
保育が必要な児童は保育標準時間を超えての保育の実施を行います。
※入所（園）決定後、別途「延長保育申請書」の提出が必要です。

延長保育時間

	平日	土曜日
内海保育所	7:00～7:30 18:30～19:00	7:00～7:30 12:00～13:00
こじか保育所	7:00～7:30 18:30～19:00	7:00～7:30 12:00～13:00
きらら子ども園	7:00～7:30 18:30～19:00	7:00～7:30 12:00～17:00
みらい子ども園	7:00～7:30 18:30～19:00	7:00～7:30 12:00～17:00
くるみ保育園	7:00～8:00	12:00～13:00
五月山こども園	7:00～8:00 19:00～20:00	7:00～8:00 12:00～17:00
マリア幼稚園	7:30～8:30 16:30～18:30 （保育短時間認定児のみ）	延長保育はありません

※延長保育は仕事がお休みの日や早く終わった日は利用できません。
お子さまとふれあう時間を大切にしてください。

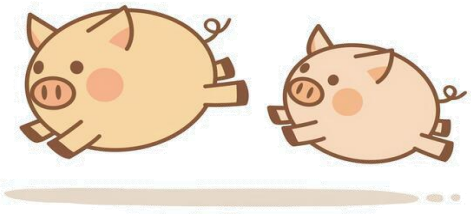

９. 利用者負担額（保育料）

（1）利用者負担額（保育料）の決定　（7ページ参照）

○ すべての1･2号認定児童（3～5歳児）と住民税非課税世帯の3号認定児童（0～2歳児）の利用者負担額（保育料）は、無償です。

○ 住民税非課税世帯を除く3号認定児童（0～2歳児）の利用者負担額（保育料）につきましては、市町村民税所得割額を基に決定します。令和7年4月～8月分の利用者負担額（保育料）は令和6年度、令和7年9月～令和8年8月までは令和7年度の市町村民税所得割額を基に決定します。

○ 児童の父母またはそれ以外の扶養義務者（家計の中心者である場合に限る）の市町村民税所得割額に応じて利用者負担額（保育料）を決定します。
所得等に変更があった場合は、変更内容がわかるもの（申告書の写し等）を提出してください。

○ 月の途中で入退所（園）したときは、在所(園)日数を基に日割計算して、その月の利用者負担額（保育料）を決定します。

（2）利用者負担額（保育料）の減免

園児の病気やケガでやむを得ず保育所（園）を長期間休む場合は、利用者負担額（保育料）　の減免制度があります。

減免を受ける場合は、「利用者負担額（保育料）減免申請書」（所定用紙）に「診断書」（医師による証明書）等を添えて、提出してください。

(3)利用者負担額（保育料）の納付

利用者負担額（保育料）は、口座振替による納付をお願いします。
口座振替の手続きをされていても預金不足等で振替できなかった月の利用者負担額（保育料）は申し出がなければ再度振替できませんのでご注意ください。
この場合は、納付書で納付いただくことになります。
※五月山こども園、くるみ保育園は取扱いが異なりますので、園に直接お問い合わせください。

利用者負担額（保育料）の振替日は、翌月の15日です。
４月の利用者負担額（保育料）は５月に引き落としとなります。
また、３月の利用者負担額（保育料）は翌年度４月に引き落としとなります。

15日が金融機関の休日にあたる場合、その次の営業日が振替日となります。

（4）口座振替手続きの方法

入所（園）説明会時に「預金口座振替依頼書」をお渡ししますので、必要事項を記入して、振替を依頼する金融機関に提出してください。
※五月山こども園、くるみ保育園は園所定の用紙となります。手続きの方法は園から案内いたします。

４月入所（園）の方は3月末までに金融機関に提出してください。
４月入所（園）以外の方は、お知らせする期限までにお願いします。

10．3号認定利用者負担額（保育料）一覧

基準額表（令和6年9月1日現在）

階 層 区 分 （市町村民税所得割額をもとに算定）	3歳未満児（3号認定）	
	保育標準時間	保育短時間
① 生活保護世帯	0円	0円
② 市民税非課税世帯	0円	0円
③ 均等割のみ課税世帯	7,900円	7,900円
④ 48,600円未満	9,000円	8,900円
⑤ 73,000円未満	11,200円	11,100円
⑥ 97,000円未満	15,800円	15,600円
⑦ 133,000円未満	26,000円	25,600円
⑧ 169,000円未満	33,500円	33,000円
⑨ 301,000円未満	44,000円	43,300円
⑩ 397,000円未満	49,000円	48,200円
⑪ 397,000円以上	53,000円	52,100円

※ 利用者負担額（保育料）は4月1日現在の年齢で算定します。
年度の途中で年齢が変わっても金額は変わりません。

※ 市町村民税所得割額には、住宅借入金等特別控除、寄附金税額控除、外国税額控除、配当割額・株式等譲渡所得割額控除などの税額控除（調整控除を除く）の適用はありません。

※ 児童の属する世帯が次に掲げる世帯の場合、上記基準額表の金額から減額となる場合がありま
1.「母子世帯等」 … 母子及び父子並びに寡婦福祉法（昭和39年法律第129号）第17条に規定する配
のない者で現に児童を扶養しているものの世帯
2.「在宅障害児（者）のいる世帯」 … 次に掲げる児（者）を有する世帯をいう
ア 身体障害者福祉法（昭和24年法律第283号）第15条に定める身体障害者手帳の交付を受けた者
イ 療育手帳制度要綱（昭和48年9月27日厚生省発児第156号）に定める療育手帳の交付を受けた者
ウ 精神保健及び精神障害者福祉に関する法律（昭和25年法律第123号）第45条に定める
精神障害者保健福祉手帳の交付を受けた者
エ 特別児童扶養手当等の支給対象児、国民年金の障害基礎年金等の受給者
3.「その他の世帯」保護者の申込みに基づき、生活保護法（昭和25年法律第144号）に定める要保護
特に困窮していると市長が認めた世帯

※ 多子世帯の場合、世帯の状況や課税額等により、上記基準額表の金額から減額となる場合があります。
○ 生計を一にする子ども（特定被監護者）が3人以上いる場合、3人目以降は無料。
○ 生計を一にする子ども（特定被監護者）が2人いる場合で、
・ ③階層、④階層及び⑤階層で所得割額が57,700円未満の場合、2人目は無料。
・ 所得割額が57,701円以上の場合で、2人とも保育所（園）、幼稚園又は認定こども園等に入所している場合、2人目は半額。

11. 教育・保育給付認定申請及び入所（園）申請から入所（園）まで

教育・保育給付認定申請及び入所(園)申請

令和7年4月入所(園)の受付は令和6年10月1日(火)～10月15日(火)（8:30～17:15）まで行います。ただし、土・日・祝日はお休みです。

⇩

認定及び利用調整

●保育認定（2号・3号）について
　利用者の希望、定員の空き状況等に応じ、保育の必要性の程度を踏まえ、市が利用調整を行い、利用施設の決定を行います。

●教育認定（1号）について
　公立園については、募集定員を超える申込みがあった場合、公開抽選により市が入園を決定します。抽選により入園が決定しなかった方は、他の入園可能な施設の中から希望される施設を選択していただきます。
　私立園については、園の選考方法により園が入園を決定します。

※定員の都合でご希望に添えない場合があります。

⇩

結果の通知

●入所（園）決定の場合…支給認定証と入所（園）承諾通知書を郵送します。
※内定（転入予定者等）の場合は内定通知を郵送します。

●入所（園）保留の場合…支給認定証と入所（園）保留通知書を郵送します。
※入所（園）保留通知書は1度の送付となります。提出いただいた申請書類は令和7年度中（最長で令和8年3月31日まで。保育の必要性により期間が変更となる場合があります。）は有効ですので、4月以降、毎月利用調整を行い、入所（園）可能となった場合のみ連絡します。

⇩

入所（園）説明会

　入所（園）決定または内定（転入予定者等）の場合、結果の通知とともに説明会開催の案内を郵送します。
　説明会では、保育の方針や入所（園）に際しての留意事項などを説明します。

⇩

入所（園）

※家族全員が市内に住民登録があり、居住されることが前提となります。

※保育所（園）・こども園（保育所部）は以下の基準で利用調整をします。

利用調整基準　点数表

事由	保護者の状況	点数
就労（被雇用者）	会社員、公務員　等	8～12
自営業等	自営業、農業　等	4～10
	内職	3～5
妊娠・出産	産前産後（出産予定日の2か月前の日が属する月の初日から出産日から8週間を経過する日の翌日が属する月の末日まで）	11
疾病等	疾病	9～12
	心身障害	8～12
介護・看護	病院等付き添い、自宅療養等	7～12
災害復旧	火災・風水害で家屋の損傷、その他災害復旧の場合	12
その他	就労内定者・求職活動中・就学	3～11

加算・減算　点数表

	区分		点数
調整基準	加算	ひとり親家庭、生活保護、きょうだい入所　等	2～5
	減算	保育料の滞納	△5

12. 保育所(園)の一日(施設により異なります)

保育認定
保育短時間(全保育所)(8時30分～16時30分)
保育標準時間 (公立)(7時30分～18時30分)

0 ～ 2歳児 (3号認定)		3 ～ 5歳児 (2号認定)	
7:00	開所(園) 随時登所(園) (7:00～7:30延長保育申請児のみ)	7:00	開所(園) 随時登所(園) (7:00～7:30延長保育申請児のみ)
7:30	登所(園)(保育標準時間児) 挨拶・視診(健康観察)	7:30	登所(園)(保育標準時間児) 挨拶・視診(健康観察) 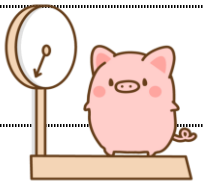
8:30	登所(園)(保育短時間児) 視診(健康観察) 持ち物整理 好きな遊びをする	8:30	登所(園)(保育短時間児) 視診(健康観察) 持ち物整理
9:30	出席状況調べ おやつ	9:30	出席状況調べ 環境に関わり主体的に活動する 自分の好きな遊びを見つけて遊ぶ 先生や友達、グループ、異年齢で遊ぶ 学級や園全体で遊ぶ
10:00	手遊び 絵本読み聞かせ 散歩 戸外遊び		
11:20	給食 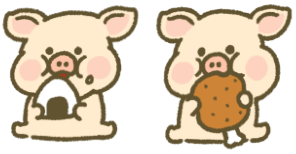	11:30	給食(準備・片付け) 歯磨き 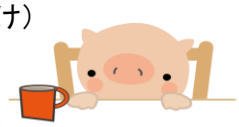
12:00	給食片付け うがい又は歯磨き		
12:30	午睡 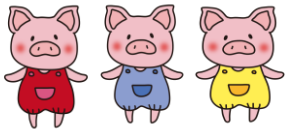	13:00	午睡や休息、好きな遊び 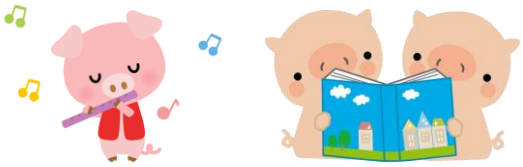
14:30	おやつ 室内遊び 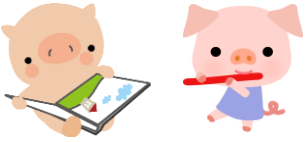 降所(園)準備 随時降所(園)(保育短時間児)	15:00	おやつ 持ち物の片付け 好きな遊び 降所(園)準備 随時降所(園)(保育短時間児)
16:30	好きな遊びをする 随時降所(園)(保育標準時間児)	16:30	好きな遊びをする 随時降所(園)(保育標準時間児)
18:30 19:00	(18:30～19:00延長保育申請児のみ) 随時降所(園)	18:30 19:00	(18:30～19:00延長保育申請児のみ) 随時降所(園)

13. こども園の一日（施設により異なります）

保　育　認　定		教育標準時間認定
保育短時間　（全こども園）　８時３０分～１６時３０分 **保育標準時間**　（公立）　７時３０分～１８時３０分 （くるみ保育園）　８時～１９時 （五月山こども園）８時～１９時 （マリア幼稚園）　７時３０分～１８時３０分		８時３０分～１４時 ［預かり保育］ １４時～１６時３０分

３号認定（０～２歳児）		２号認定（３～５歳児）		１号認定（３～５歳児）
7：00	随時登園　健康観察 ＊延長保育申請児	7：00	随時登園　健康観察 ＊延長保育申請児	
7：30	保育標準時間児 随時登園　健康観察	7：30	保育標準時間児 随時登園　健康観察	
8：30	保育短時間児 随時登園　健康観察 持ち物整理	8：30	保育短時間児 随時登園　健康観察 持ち物整理	教育標準時間児 随時登園　健康観察
9:30	出席状況調べ 好きな遊びをする	9:30	出席状況調べ 環境に関わり主体的に活動する	
10:00	おやつ 手遊び・絵本読み聞かせ 散歩　戸外遊び		・自分の好きな遊びを見つけて遊ぶ ・先生や友達、グループ、異年齢で活動したり、 学級や園全体で活動したりする	
11:20	給食	11:30	給食（準備・片付け）	
12:00	給食片付け・うがい			
12:30	着替え		午睡や休息、好きな遊び	
	午睡	13:00	夏季は全員午睡や休息	
	おやつ			降園準備
14:30	好きな遊び	14:00		教育標準時間児　降園
		15:00	おやつ	預かり保育 おやつ
	保育短時間児　降園		好きな遊び	
16:30		16:30	保育短時間児　降園	預かり保育児　降園
18:30	好きな遊び 保育標準時間児随時降園	18:30	好きな遊び 保育標準時間児随時降園	
	延長保育		延長保育	
19:00	延長保育申請児降園	19:00	延長保育申請児降園	

14. 感染症の登所（園）休所（園）基準

病　名	登園・休園の基準		届け	症状等
百日咳	特有な咳が消失し、全身状態が良好であること	登園停止	医師	感冒様症状から始まる。次第に咳が強くなり、1～2週で特有な咳発作になる。
麻疹（はしか）	解熱後3日をすぎるまで	登園停止	医師	①カタル期：38℃前後の高熱、咳、鼻汁、結膜充血、目やにが見られる。 ②発疹期：再び熱が高くなり耳後部から発疹が現れ下方に広がる。 ③回復期：解熱し発疹は色素沈着を残し消退する。
流行性耳下腺炎 （おたふくかぜ）	耳下腺、顎下腺、舌下腺の腫脹が発現してから5日を経過するまで、かつ全身状態が良好になるまで	登園停止	医師	発熱、片側ないし両側の唾液腺の有痛性腫脹（耳下腺が最も多いが顎下腺もある） 耳下腺腫脹は一般に発症3日目頃が最大となり6～10日で消える。乳児や年少児では感染しても症状が現れないことがある。
風疹	発疹が消失するまで	登園停止	医師	発熱、発疹、リンパ節腫脹。発熱の程度は一般に軽い。妊娠者は気をつける。
水痘 （みずぼうそう）	すべての発疹が痂（かさぶた）になるまで	登園停止	医師	発疹は体幹から全身に出現する。紅斑から丘疹、水疱、痂皮の順に変化する。
咽頭結膜熱 （プール熱）	主な症状が消失した後2日過ぎるまで	登園停止	医師	39℃前後の発熱、咽頭炎、結膜炎。
結核	医師により感染のおそれがないと認められるまで	登園停止	医師	肺結核では咳、痰、発熱で初発し、おおむね2週間以上遷延する。
腸管出血性大腸菌感染症　（O―157等）	症状が治まり、かつ菌陰性が確認されたもの	登園停止	医師	激しい腹痛、頻回の水様便さらに血便。発熱は軽度。
流行性角結膜炎	結膜炎の症状が消失してから	登園停止	医師	流涙、結膜充血、眼脂、耳前リンパ節の腫脹と圧痛を認める。
インフルエンザ	発症した後5日を経過し、かつ解熱した後3日を経過するまで	医師の診断の上、登園して下さい	保護者	突然の高熱が3～4日間続く。全身倦怠感、関節痛、筋肉痛、頭痛を伴う。
新型コロナウイルス	発症した後5日を経過し、かつ症状軽快後1日を経過するまで		保護者	発熱やのどの痛み、咳が長引くことが多く、強いだるさ（倦怠感）、頭痛など
溶連菌感染症	抗菌薬内服後24～48時間経過して全身状態がよければ		保護者	突然の発熱、咽頭痛発症、しばしば嘔吐を伴う。時には掻痒のある発疹が出現する。
マイコプラズマ肺炎	発熱や激しい咳が治まれば。		保護者	乾性の咳が徐々に湿性となり、次第に激しくなる。
ウイルス性胃腸炎（ノロ、ロタ、アデノウイルス等）	嘔吐、下痢等の症状が治まり、普段の食事がとれること		保護者	発熱、嘔吐、下痢（黄色より白色であることが多い）
手足口病	発熱がなく普段の食事がとれること		保護者	水泡性の発疹が口腔粘膜及び四肢末端に現れる。
ヘルパンギーナ	発熱がなく普段の食事がとれること		保護者	突然の高熱、咽頭痛、口蓋垂付近に水疱疹や潰瘍形成。
伝染性紅斑（リンゴ病）	全身症状がよければ		保護者	軽いかぜ症状を示した後、頬が赤くなったり手足に網目状の紅斑が出現する。
RSウイルス感染症	呼吸器症状が消失し、全身状態が良いこと		保護者	発熱・鼻汁・咳嗽・喘鳴・呼吸困難。
帯状疱疹	すべての発疹が痂（かさぶた）になるまで		保護者	小水泡が肋間神経にそった形で、片側性に現れる。
突発性発疹	解熱後1日以上経過し、全身状態が良いこと		保護者	38℃以上の高熱（生れて初めての高熱である場合多い）解熱とともに体幹部を中心に鮮紅色の発疹が出現する。
伝染性濃痂疹（とびひ）	皮疹が乾燥しているか、湿潤部位が被覆できる程度のものであること			湿疹や虫刺され痕を掻爬した部に細菌感染を起こし水疱病変を形成する。掻痒感を認めることが多い。
水いぼ（伝染性軟属腫）	掻きこわし傷から滲出液がでている時は被覆すること。			直径1～3mmの半球状丘疹で、表面は平滑で中心臍窩を有する。自然治癒もあるが、数ヶ月かかる場合があり、その間に他へうつる場合がある。
アタマジラミ	駆除を開始していること。			小児では多くが無症状。

※感染症によっては、登園のために医師の意見書が必要です。（届けの欄に医師と書いてます）

その他、医師の診断により登園の可否を決定します。

・保護者と書いている感染症については、登園届を医師の診断の上、保護者の方に書いて頂きます。

空欄の感染症については、医師の診断の上、登園して下さい。

◆感染症とは、集団の中で蔓延する恐れがある病気です。その点、十分ご留意ください。

MEMO

各園の紹介

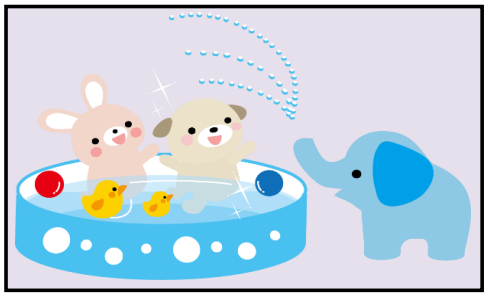

内海保育所

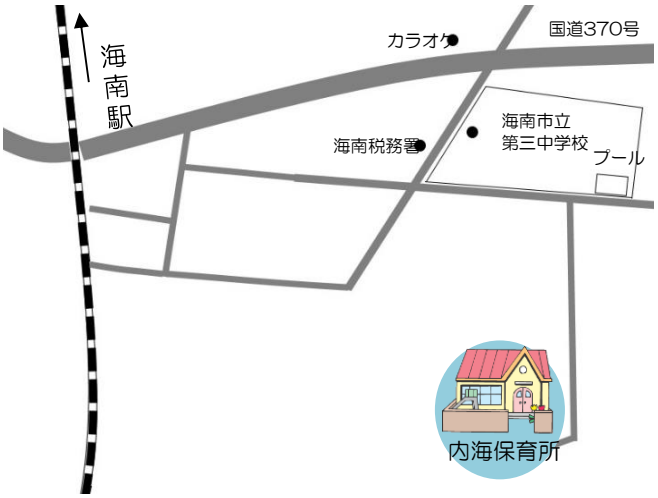

住所	海南市鳥居６９
運営者	海南市
定員	６０名
電話	４８２－１０８９
開設年月日	昭和29年4月1日
対象年齢	２歳児～就学前

開所時間		（平日）７：００～１９：００　（土曜日）７：００～１３：００
延長保育	時間	（平　日）　７：００～　７：３０ １８：３０～１９：００ （土曜日）１２：００～１３：００ ※別途、申請が必要になります
	料金	無料
保育料以外の徴収	毎月	保護者会費…500円　月刊絵本代…460円～480円
	その他	○入所時 ・スモック…2,960円 ・体操服上下…4,330円（近隣商店にて購入） ・クレパス、のり、道具箱（３歳児以上）…斡旋販売又は各自購入 ○毎年 ・カラー帽子…990円 ・出席ノート（３歳児以上）…３００円～
休園日		日曜日・祝日・年末年始　警戒レベル3以上発表時 特別警報発令時　震度5以上の地震発生時 津波警報以上発令時
給食		園内の給食室で調理し、味付け・盛り付けに配慮し温かい給食を提供しています。メニューは栄養士が考案し、旬の食材や行事食を積極的に取り入れています。２歳児は給食とおやつに加え午前のおやつでカロリーを補います。土曜日の給食はありません。 また、アレルギー対応については、医師の指示書に基づき、保護者と面談し原則は除去対応をしています。
健康診断		内科検診（年２回）・歯科検診・眼科検診・検尿
災害時避難場所		小中地蔵付近

保育理念　子ども一人ひとりを大切にし、
保護者からも信頼され、地域に愛される保育所をめざす。
保育方針　心身ともに健康で豊かな人間性を持った子どもを育成する。
保育目標　明るく元気な子ども。
自分の思いを伝えられ相手の意見を聞こうとする子ども。
豊かに感じる心をもつ子ども。
友だちと仲良く遊び思いやりの心を持つ子ども。

おもな行事

春
- 入所説明会
- (はじめましての会)
- 春の遠足・野菜の苗植え
- 健康診断（内・歯・眼）
- 保育参観
- 給食試食会
- 人形劇観劇（４・５歳児）

夏
- 夏野菜の収穫
- 七夕の集い
- プール開き

秋
- 運動会
- 秋の遠足
- 芋ほり
- 消防署見学（５歳児）
- 健康診断（内）
- 祖父母交流会

冬
- 生活発表会
- おたのしみ会
- (クリスマス会)
- 節分
- ひなまつり会
- おわかれ遠足
- おわかれ会
- 保育修了式

毎月
- 身体測定
- 避難訓練
- 絵本の読み聞かせ

園の特色

散歩

自然との出会い、人とのふれあいに恵まれた地域環境の中、豊かな散歩コースを通して楽しみながら運動能力・感受性・社会性を育んでいきます。

絵本の読み聞かせ

月1回　「読み聞かせグループぐりとぐらの会」による絵本の読み聞かせを行っています。また、園の図書絵本を貸出ししています。
絵本を通して言葉の楽しさや親子が共にすごす時間を大切にしています。

異年齢交流

異年齢の子どもと触れ合い様々な刺激を受け、年齢の枠をこえて共に学び合い成長していく姿が日常の中にあります。
社会性や協調性、思いやりの気持ちなど人とかかわる力を育てます。

食育

野菜の栽培から収穫、そしてクッキングへと自分たちで世話をし調理をして味わう体験をしたりする中で「食」への関心を深め、心と体作りに取り組んでいます。

保育

子どもの生き生きとした自発的・意欲的な活動を触発する環境を工夫し、一人ひとりの個性や発達に応じて「自分でできたよ」の体験を積み重ね、自己肯定感を育む保育を心掛けています。

こじか保育所

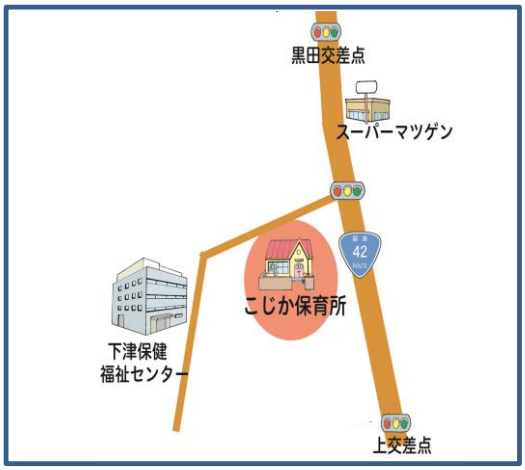

住所		海南市下津町上2-1
運営者		海南市
定員		160名
電話		４９２－１００７
開設年月日		平成17年4月1日
対象年齢		満6か月から就学前まで
開所時間		（平日）７：００～１９：００　（土曜日）７：００～１３：００
延長保育	時間	（平日）　７：00～7：30　18：30～19：00 （土曜日）　７：00～7：30　12：00～13：00 ※別途、申請が必要になります。
	料金	無料
保育料以外の徴収	毎月	保護者会費　300円
	その他	【入園時】 （１歳児以上）　・スモック　夏服…2,310円～　冬服…2,690円～ （2歳児以上希望者）・粘土　440円　・粘土ケース　275円 （３歳児以上）　・紺半ズボン　1,710円～ （３歳以上希望者）・クレパス　660円　・のり　240円 （4歳児以上）　・マーカー　880円 【毎年】 （2歳児以上）　・カラー帽子　1,100円 （3歳児以上）　・出席ノート　300円程度
休園日		日曜日・祝日・年末年始 特別警報発令時　津波警報以上発令時 警戒レベル3以上発令時　震度5以上の地震発生時
給食		園内の給食室で調理し、あたたかい給食を提供しています。メニューは栄養士が考案し、旬の食材や行事食を積極的に取り入れています。０～２歳児は給食とおやつに加え午前のおやつを食べます。離乳食は子どもの状態に合わせ対応します。土曜日の給食はありません。 アレルギー対応については医師の指示書に基づき、原則は除去対応をしています。（保護者との面談をします。）
健康診断		内科検診（年２回）・歯科検診・眼科検診・検尿
災害時避難場所		一次避難場所（緑地公園）　二次避難場所（下津保健福祉センター）

保育所の特色

こじか保育所は、下津町内唯一の保育所で山あり川あり海ありの自然豊かなところです。
近くには保健福祉センターや図書館があり、散歩コースでは様々な年齢層の方々との交流も豊富です。
当保育所では、生後６か月からの乳児保育を行い午前７時から午後７時まで開所しています。
全体の約７割が核家族であり、延長保育を希望する保護者も少なくない状況です。
こうした中、こじか保育所は子どもにとっての保育所生活が、安全で温かな雰囲気の中で一人ひとりが生き生きと活動できる場でありたいと日々努力しています。

保育理念

＊子ども一人ひとりを大切にし、保護者からも信頼され、地域に愛される保育所を目指す

方針

＊豊かな人間性を持った子どもを育成する

目標

＊健康で明るい子ども

＊生命を大切にする子ども

＊感じる心を持ち豊かに表現出来る子ども

＊考える子ども

主な年間行事

４月	進級式・★はじめましての会・★保護者総会・恵友サザンホーム訪問
５月	こどもの日の集い・遠足・健康診断（内科・歯科・眼科） ★オープン保育・★給食試食会（３歳児）
６月	★保育参観
７月	七夕の集い・プール開き
８月	★夏まつり
９月	総合避難訓練・人形劇観劇
１０月	★運動会・健康診断（内科）・消防署見学
１１月	遠足・恵友サザンホーム訪問
１２月	★生活発表会・クリスマス会
１月	★オープン保育
２月	節分（豆まき）・ボランティアの集い
３月	ひなまつり会・お別れ遠足・★保育修了式

※　個人懇談は希望者のみ随時受付
※　★印は保護者関連行事

きらら子ども園

住所	海南市沖野々434
運営者	海南市
定員	215名
電話	487-2370
開設年月日	平成22年4月1日
対象年齢	満6ヶ月～就学前まで

認定区分		幼稚園部	保育所部	
		3～5歳児（1号認定）	3～5歳児（2号認定）	満 6か月～2歳児（3号認定）
開所時間		平日：8:30～16:30	平日：7:00～19：00 土 ：7:00～17：00 ※勤務などの状況によります。	
延長保育	時間	預かり保育 平日：14:00～16:30 ※事前申し込みが必要です。	平日：7:00～7:30、18:30～19:00 土：7:00～7:30、12:00～17:00 ※別途、申請が必要です。	
	料金	・保育料　1日 100円 （長期休業日：午前のみ200円 1日400円） ※保育の必要性の認定を受けた場合は無料	無　料	
保育料以外の徴収	毎月	・保護者会費　500円 ・絵　本　代　400円～500円 ・バス利用者　1,000円	・保護者会費　500円 ・絵　本　代　400円～500円 ・バス利用者　1,000円	・保護者会費　500円 ・絵　本　代　400円～500円
	その他	【入園時】 ・スモック 2,960円 ・体操服 2,860円　・体操ズボン 2,200円 （希望者）・通園カバン 3,790円　・道具箱 1,130円 ・のり220円　・はさみ450円　・クレパス710円 ・水性ペン10色880円　・ねんど350円　・ねんどケース320円 ・ねんど板650円 【毎年】 ・出席ノート400円程度　・カラー帽子1,080円 【随時】 ・遠足バス代・観劇代 等　※金額は変更する場合があります。		【2歳児のみ】 ・カラー帽子 1,080円 ・スモック 2960円 ・体操服 2,860円 ・体操ズボン 2,200 ・ねんど350円 ・ねんどケ-ス320円 ・ねんど板650円 ※金額は変更する場合があります。
休園日		土曜、日曜、祝日 夏季(7/21～8/31) 冬季(12/25～1/7) 春季(3/25～4/7) 気象警報発令時	日曜、祝日、年末年始 特別警報発令時 津波警報以上発令時 警戒レベル3以上発表時 震度5以上の地震発生時	
給食		栄養士が考案した旬の食材を取り入れた献立や行事食を自園にて調理を行っています。給食と午後のおやつに加え、0～2歳児は午前のおやつを提供します。離乳食については家庭との連携のもと、一人ひとりの食事状況に合わせて対応をしています。アレルギー食は医師の指示書に基づき、原則除去にて対応しています。（保護者との面談あり）		
健康診断		・内科検診（年2回）　・歯科検診　・耳鼻科検診　・眼科検診　・検尿		
災害時避難場所		住民センター　駐車場		

園の目標

『心身ともに健康で人間性豊かな子どもの育成』
- いきいきと主体的に活動する子
- 豊かな心で感じる子
- 心も体もたくましい子

おもな行事

4月 ・・入園式
　　遠足
5月 ・・保育参加(4,5歳児)
　　健康診断・試食会（3歳児）
6月 ・・人形劇観劇(3,4,5歳児)
7月 ・・プール
　　にこにこ広場(七夕)
　　夏まつり
9月 ・・祖父母会

10月 ・・運動会
　　遠足
　　保育参加(0～3歳児)
11月 ・・健康診断(内科のみ)
　　地域交流会(5歳児)
12月 ・・生活発表会
　　おたのしみ会
2月 ・・にこにこ広場(節分)
3月 ・・にこにこ広場(ひなまつり)
　　お別れ遠足
　　お別れ会
　　修了式

☆毎月 ・・誕生会、身体測定、避難訓練

適時 ・・ALT(英語体験学習)、防犯訓練
　　知的体験学習
　　小学校体験入学(5歳児)

◎内容、時期につきましては
多少の変更があります。

☆異年齢交流（きらきらタイム）
いろんな友だちと体操や遊びを通して
活動をしています。
☆地域との交流
中学校や地域にお住まいの方との出会いや
ふれ合いを大切にし交流しています。

＜0～2歳児＞
家庭的で温かな雰囲気の中で心の安定を図り、生活リズムを整え環境に留意しながら、心身の発達を促します。

＜3～5歳児＞
保育所部と幼稚園部の子どもが共に遊びや生活をしながら安心できる環境の中で、自己発揮し、互いに認め合える仲間関係を育みます。

子ども園の主な一日の流れ

0～2歳児（３号認定）		3～5歳児		
			保育所部（2号認定）	幼稚園部（1号認定）
7:00	開園 順次登園	7:00	開園 順次登園	
8:30	持ち物始末 好きなあそび おやつ	8:30	持ち物始末	順次登園
10:00	戸外あそび、さんぽ等		○主体的に活動をする ・自分の好きなあそびを見つけあそぶ ・異年齢であそぶ ・学級、園全体であそぶ	
11:20	給食	11:30	給食	
12:30	午睡	13:00	午睡や休息、好きなあそび 夏季は全員午睡	
		14:00		降園 預かり保育 申請児のみ （16:30まで）
15:00	おやつ 好きなあそび 順次降園	15:00	おやつ 好きなあそび 順次降園	
16:30		16:30		
19:00	閉園	19:00	閉園	

みらい子ども園

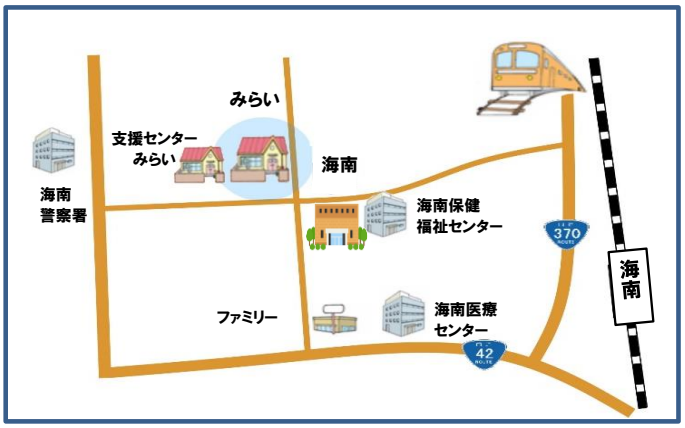

住所	海南市日方1272-3
運営者	海南市
定員	270名
電話	482-1951
開設年月日	平成30年4月1日
対象年齢	満6か月～就学前

認定区分		幼稚園部	保育所部	
		3～5歳児（1号認定）	3～5歳児（2号認定）	満6か月～2歳児（3号認定）
保育時間		（平日）　8：30～16：30	（平日）　7：00～19：00 （土曜日）　7：00～17：00 ※勤務などの状況によります	
延長保育	時間	預かり保育 （平日）　14:00～16時30分 ※事前の申し込みが必要です	（平日）　7：00～7：30　18：30～19：00 （土曜日）　12：00～17：00 ※別途、申請が必要です	
	料金	保育料　1日　100円 （長期休業日：午前のみ２００円 １日４００円） ※保育の必要性の認定を受けた場合は無料	無料	
保育料以外の徴収	毎月	保護者会費　500円 絵本代　400～500円 通園バス利用者　1,000円	保護者会費　500円 絵本代　400～500円 通園バス利用者1,000円	保護者会費　500円 絵本代　400円～500円
	その他	（入園時）・スモック 2,830円～ ・体操シャツ 2,530円～ ・体操ズボン 2,420円～ （希望者）・ねんど　460円　・ねんどケース　250円 ・ねんど版　370円　・はさみ　400円 ・のり　185円　・クレパス　660円 ・道具箱　1,130円 ・水性マーカー　945円（4歳児以上） （毎年）・出席ノート 300円～ ・カラー帽子　990円～ （随時）・遠足バス代・観劇代　等 ※金額が変わる場合もあります		2歳児のみ ・スモック　2,830円～ ・体操シャツ　2,530円～ ・体操ズボン　2,420円～ ・ねんど　460円 ・ねんどケース　250円 ・ねんど板　370円 ・カラー帽子　990円～
休園日		土曜・日曜・祝日 夏季（7／21～8／31） 冬季（12／25～1／7） 春季（3／25～4／7） 気象警報発令時	日曜・祝日・年末年始 特別警報発令時 津波警報以上発令時 警戒レベル3以上発表時 震度5弱以上の地震発生時	
給食		園内の給食室で調理し、あたたかい給食を提供しています。 メニューは栄養士が考案し、旬の食材や行事食を積極的に取り入れています。給食と午後のおやつに加え、０～２歳児は午前のおやつを提供します。 離乳食は子どもの状態に合わせ対応します。 アレルギー食は医師の指示書に基づき、原則は除去対応をしています。（保護者との面談をします）		
健康診断		内科検診（年2回）・歯科検診・耳鼻科健診・眼科健診・検尿		
災害時避難場所		津波時…自園屋上及び3階ホール 火災時…海南市役所分庁舎、市民体育館等出火場所により異なります。		

【教育・保育目標】
未来にはばたく、健やかな子どもを育む

【めざす子どもの姿】
- みんなと力を合わせてがんばる子ども
- 自ら関わって生き生きと活動する子ども
- 心も体もたくましい子ども

【特　色】
- 市の中心部にあり、利便性が良く、いろいろな地域から子どもが通園している。
- 看護師による病後児保育の受け入れ（都合により受け入れ不可の場合があります。）
- 支援センター、園庭開放など未就園児との交流

※子どもや保護者の最善の利益を尊重し、地域における子育て支援の核として愛情と信頼を基盤として楽しい子ども園をめざしています。

【主な一日の流れ】

3～5歳児 短時部（1号認定）	3～5歳児 長時部（2号認定）	0～2歳児（3号認定）
7:00	開園 順次登園 持ち物整理	7:00 開園 順次登園
8:30 順次登園		8:30 持ち物整理 好きなあそび
10:00 ◎環境に関わり 主体的に活動する ・自分の好きな遊びを見つけて遊ぶ ・先生や友達、グループ、異年齢で活動したり、学級や園全体で活動したりする		10:00 おやつ 手遊び 絵本 散歩 戸外あそび等
11:30 給食		11:20 給食 12:30 午睡
13:00 午睡や休息、 好きなあそび 夏季は全員午睡や休息		
14:00 降園 預かり保育 申請者のみ （16:30まで）		14:30 おやつ 好きな遊び 順次降園
15:00	おやつ 好きな遊び 順次降園	
16:30		16:30
19:00 閉園		19:00 閉園

【主な行事】

春
- 入園式
- 遠足
- 健康診断

夏
- 園外人形劇鑑賞
- 七夕まつり会
- プール遊び

秋
- 給食試食会
- 運動会
- 祖父母交流会
- 遠足
- 健康診断

冬
- 生活発表会
- お楽しみ会
- 節分
- ひなまつり
- お別れ遠足
- 修了式

〈毎月〉
- 誕生会
- 避難訓練
- 身体測定

〈適宜〉
- 保育参観
- 英語で遊ぼう
- 知的体験学習
- 防犯訓練　など

くるみ保育園

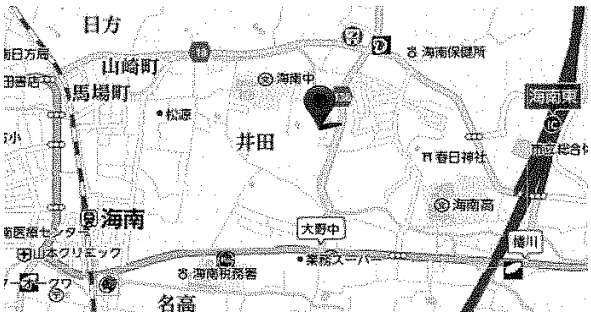

住所		海南市井田89－2		
運営者		上野　幸三		
定員		120名		
電話		483-4522		
開設年月日		昭和52年12月		
対象年齢		満6カ月から就学前まで		
認定区分		幼稚園部	保育所部	
		3～5歳児（1号認定）	3～5歳児（2号認定）	満6か月～2歳児（3号認定）
開所時間		（平日） 8:30～15:00	(平日)7:00～19:00　(土曜日)7:00～13:00	
延長保育	時間	預かり保育（平日） 15:00～16:30	平日　7:00～8:00 土曜　12:00～13:00 ※別途　申請が必要になります。	
	料金	有料 ※保育の必要性の認定を受けた場合は無料	無料	
保育料以外の徴収	毎月	月刊絵本代460円		
	毎年	スポーツ振興センター掛け金260円　カラー帽子750円 出席ノート480円		
	その他	通園バッグ　840円・スモック　2600円・夏スモック2800円 2歳児以上　体操服　上2200円　下1650円　ハイネック2500円 3歳児以上　制服　ブレザー 6000円　制帽3650円　夏麦わら帽子2900円 スカート　4200円　ズボン　3700円 ※金額が変わることもあります。		
休園日		日曜日・祝日・年末年始 特別警報発令時・暴風警報発令時 大雨警報発令時・Jアラート発令時		
給食		園内の給食室で調理し、温かい食事を提供します。 メニューは、旬の食材や行事食など積極的に取り入れています。 離乳食は保育士と栄養士が提携し、家庭との情報交換のもと、子どもの発達・状態に合わせた内容で進めます。 アレルギー対応については医師の指示に基づき、原則は除去対応をしています。（保護者と常に連携をとります） 土曜日は、軽食あります。		
健康診断		内科検診・歯科検診・眼科検診・検尿・身体測定(毎月)		
避難場所		かいなんドライビングスクール		

くるみ保育園

基本方針

◎家庭や地域社会と連携を密にし、家庭養育の補充を行い十分に行き届いた環境のもとに、くつろいだ雰囲気の中で、自己をあますことなく発揮、活動出来るようにし、生命の保持及び情緒の安定を図る。

◎健全な心身の発達を図るために養護と共用が一体となり、様々な活動へのエネルギー源を培い、豊かな人間性のもった子どもを育成する。

保育目標

◎遊ぶ力・生活する力・運動する力・感じる力

◎人とかかわる力・わかる力・言葉と想像する力

年間行事

４月　保育参観・みんなのつどい（運動会）
５月　交通安全講習・保育参観
６月　歯科検診・眼科検診・内科検診・個人懇談
７月　七夕祭り・縁日遊び・プール遊び
８月　プール遊び
９月　芋掘り・保育参観
１０月　園外保育・秋の遠足
１１月　焼き芋パーティー・七五三・くるみっこのつどい（おゆうぎ会）
１２月　おもちつき・クリスマス会
１月　保育参観
２月　個人懇談・節分・記念写真・ファッションショー(年長組)
３月　ひなまつり会・お別れ遠足・お別れ会・卒園式
毎月　身体測定・避難訓練・お誕生日会

特別授業　ＥＣＣ英語教室・ペン習字・クッキング（年中以上）ミュージカル(年長組)コスモスポーツ・スイミング・学習（年少以上）

ホームページを開設しています。https://kurumihoiku.or.jp

五月山こども園

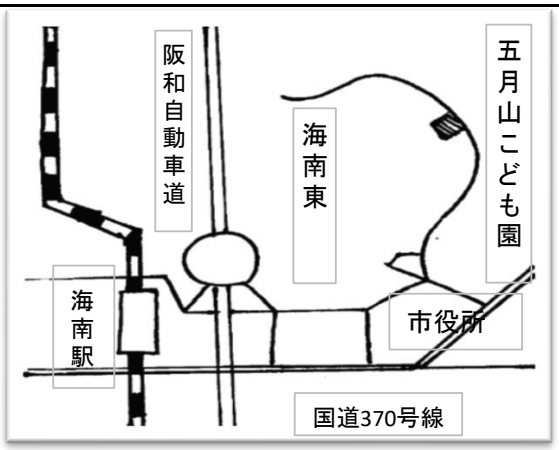

住所	海南市北赤坂3－1
運営者	社会福祉法人ふじの会
定員	幼稚園部　15名 保育所部　240名
電話	073－483－8888
開設年月日	平成19年4月1日保育園開園 平成２５年４月こども園認定
対象年齢	満６カ月から就学前

認定区分		幼稚園部	保育所部	
		満3～5歳児（1号認定）	3～5歳児（2号認定）	満 6か月～2歳児（3号認定）
保育時間		（平日） ８時３０分～１４時３０分	（平日）７時～２０時（土曜日）７時～１７時 ※勤務形態によります	
延長保育	時間	預かり保育（平日） １４時３０分～１６時３０分	（朝）７時～８時　　（夕方）１９時～２０時	
	料金	一日おやつ代 １００円	月契約　早朝1,000円　延長1,000円 もしくは、１時間１００円	
保育料以外の徴収	毎月	・教材費　2,000円 ・教育充実費　1,800円 ・特別教育費　2,900円 ・絵本代　450円程度 ・アルバム代　1,000円（5歳児のみ） ・スクールバス代　3,500円	・教育充実費　1,800円 ・特別教育費　2,900円 ・絵本代　450円程度 ・アルバム代　1,000円（5歳児のみ） ・スクールバス代　3,500円	・教育充実費　1,800円 ・絵本代　450円程度
	その他	（3・4・5歳入園時） ・願書・入学金　31,000円 ・制服上下　16,000円程度 ・半袖ブラウス　2,050円 ・防災頭巾　2,850円 ・帽子（夏）　2,280円 ・体操服冬（上下）8,250円 ・体操服夏（藍染めＴシャツ）4,356円 ・お道具箱　740円 ・のり　198円 ・クレパス　759円 （毎年） ・出席ノート　650円程度	・長袖ブラウス　2,200円 ・ソックス　800円 ・エプロン　3,110円 ・帽子（冬）　3,220円 ・体操服夏（パンツ）　2,,250円 ・粘土板・粘土・ねんどへら1,000円程度 （金額が変わることもあります） ・カラー帽子　1,251円	（0・1・2歳児） ・マーカー　1166円 ・自由画帳　400円 ・おたよりボード　480円程度 （2歳児から） ・通園カバン　4730円 ・補助カバン　1,430円 ・カラー帽子　1,251円 ・出席ノート　650円程度 ・上くつ　2310円 ・はさみ　803円 （R6.7現在の金額のため、変更あり）
休園日		・土曜日・日曜日・祝日 ・お盆休み ・年末年始 ・年度末年度始め ・気象警報発令時休みあり	・日曜日・祝日・お盆休み ・年末年始・年度末年度始め ・気象警報発令時休みあり	
給食		自園調理で、天然の昆布から「だし」を取るところから、すべて手作りし、「おいしいだしを味わう」「出来る限り無農薬の旬野菜を味わう」給食を提供しています。 離乳食は、家庭と連絡を取り、栄養士・看護士・保育士が連携を取り対応。 アレルギー食は、医師の指示書に基づき、保護者と面談し個別に対応。		
健康診断		・内科検診（年２回）　・歯科検診　・眼科検診　・検尿		
災害時避難場所		○地域防災拠点　…　本園　　○広域避難場所　…　いきいき広場		

諸般の事情で、変わることがあります。

○ 保育方針

健康かつ安全な環境で、情緒の安定した生活を送り、人とのコミュニケ―ションをスムーズに行い、基本的な生活習慣や態度などを養い育て、自己を充分に発揮できるようにする。

○ 教育・保育目標

・基本的な生活習慣による、心と体の丈夫な子ども
・想像力と創造力のある子ども
・人とのコミュニケ―ションが通える子ども
・みんなで喜び・悲しみを共感できる子ども

○ 行事

＊ 4月	・スナップえんどう摘み（4～5歳児）	
＊ 5月	・春の遠足(3～5歳児)	
＊ 6月	・田植え（5歳児）	・じゃがいも掘り（4～5歳児）
	・プラネタリウム観賞（5歳児）	・じゃがいもクッキング（5歳児）
＊ 7月	・七夕まつり(全児)	・水あそび(全児)
	・個人面談（2～5歳児）	
＊ 9月	・染め体験（3～5歳児）	
＊ 9月	・稲刈り（5歳児）	・クッキング（4・5歳児）
＊10月	・秋の遠足（3～5歳児）	・給食試食会（3歳児）
＊ 9月	・さつまいも掘り（3～5歳児）	・チターコンサート・・なし
11月	・お楽しみ会(3～5歳児)	
＊12月	・クリスマス会(全児)	・おもちつき
＊ 1月	・だいこん抜き(3～5歳児)	
＊ 2月	・節分(全児)	・お別れ遠足（2～5歳児）
＊ 3月	・ひなまつり(全児)	・卒園式
※ 毎月1回	・地震・火災交互に避難訓練	・身体計測

○ 特別教育 （3～5歳児）

・ 英会話 （月2回）
・ バランスで遊ぼう （年2回）
・ 合気道・茶道 （月1回）
・ 観察する目を養う（年3回）

＊行事は、天候等諸般の事情により、変更する場合があります。

○ 一時保育

在宅のお子さまで保護者の傷病・入院・勤務形態により、又は保護者の育児疲れにより保育を望む場合に、満2歳児からご利用いただけます。（利用者負担が必要です。）

○ 病後児保育

児童が病気などで集団保育が適当でない場合に、その児童が病気を回復して医師が感染のおそれがないと証明し、病後児保育が実施可能と認めた場合には、3歳児から保育及び看護を行います。（利用者負担が必要です。）

○ 障害児保育

中程度の障害のある児童で、日々こども園に通園可能な場合には、行政と保護者と連絡・理解を共にしながら可能な限り受託します。

○ 延長保育

保護者の勤務状態により、多様な保育時間が求められています。
7時～20時までお預かりします。（土曜日は、17時まで）
7時～8時 ・ 19時以降は、利用者負担が必要です。

○ 地域子育て支援センター

子育て家庭に対する育児不安などについての相談指導・子育てサークルへの支援。

開所時間 ＊ 9時 ～ 12時
＊ 13時 ～ 15時 （水・木は、個人相談日になっています。事前に連絡が必要です。）

マリア幼稚園

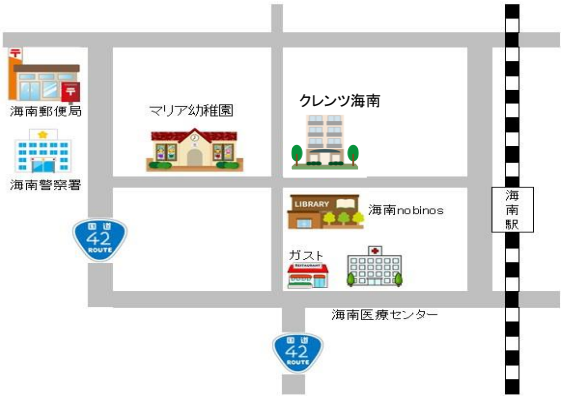

住所	海南市日方１２７３番地の４
運営者	学校法人 和歌山カトリック学園
定員	１０５名　（利用定員　35名）
電話	４８２－２１９０
開設年月日	1969年3月6日
対象年齢	１号認定　満３歳～就学前 ２号認定　３歳～就学前

認定区分		幼稚園部	保育所部	
		満3～5歳（1号認定）	3～5歳（2号認定）	満6か月～2歳（3号認定）
保育時間		（月火木金）　8:30～14:00 （水）　8:30～13:00 （土・午前保育）8:30～11:30	（平日）7:30～18:30 （土）　8:30～11:30 ※勤務などの状況によります	
延長保育	時間	預かり保育 （平日）7:30～8:30 教育終了後～18:30 ※事前の申込みが必要です	預かり保育（保育短時間） （平日）7:30～8:30 16:30～18:30 ※事前の申込みが必要です	
	料金	20分 100円　（最高800円） 1ヶ月 8,000円（8月のみ10,000円） ※ 7:30～8:30、17:30～18:30 は別料金（右記参照）	7:30～8:30　20分 300円 16:30～17:30　20分 100円 17:30～18:30　20分 400円 ※ 月額料金もあります	
保育料以外の徴収	毎月	保護者会会費　700円 給食代　290円×回数※満３歳児のみ 副食費免除対象者　主食費５０×回数 ※金額が変わる場合もあります 通園バス利用者　片道2,000円 往復4,000円 教育時間おやつ代（年間）1,500円	保護者会会費　700円 通園バス利用者　2,000円（朝のみ） 教育時間おやつ代（年間）1,500円	
	その他	（入園時）入園受入準備金　3,000円　教育充実費　35,000円 制服代　31,000円程度 （内訳）ブレザー　6,700円 冬スモック　3,000円、夏スモック　2,700円 冬ズボン　4,300円、夏ズボン　3,700円 冬スカート　5,000円、夏スカート　4,200円 冬ブラウス　2,400円、夏ブラウス　2,400円 ベレー帽子　2,450円、麦わら帽子　2,600円 用品代（鞄、体操服、カラー帽子等）　16,000円程度 教材費（クレパス、出席カード等）　2,500円程度 （進級時）用品代（ペーパーホルダー、スクラップブック等）　2,000円程度 教材費（油性マジック、チューブ入り絵具等）　4,000円程度 ※金額が変わる場合もあります （随時）遠足バス代、観劇代等		
休園日		第２．４．５土曜、日曜、祝日 夏季（7/20～8/31） 冬季（12/20～1/8） 春季（3/20～4/8） 気象警報発令時、その他 園が定める日	第２．４．５土曜、日曜、祝日 お盆、年末年始 特別警報発令時 津波・大津波警報発令時 その他 園が定める日	
給食		月～金曜日、委託業者による給食です（ただし、火・木曜日はお弁当を選択できます）。一人分ずつのお弁当箱に栄養価はもちろん、彩りよく食べやすい大きさにカットされ、デザートも入ってます。又アレルギー食は医師の診断に基づき、保護者と面談し個別に対応します。		
健康診断		内科健診、歯科健診、耳鼻科健診、眼科健診、検尿		
災害時避難場所		城山集会所周辺		

①教育目標

1．キリスト教の精神に基づき、いのちのすばらしさと生きる喜びを感じる。
2．一人一人がよさや可能性を発揮し、主体的に行動できるための生活の基盤を確立する。
3．互いに認め、生かし合うことの大切さを学ぶ。

②教育の特色

1．人は神様から大事にされています。

マリア幼稚園は、イエス・キリストの愛、すなわち「人間はすべて神様から愛されている」という教えを、生活の中で子ども自身が感じ、将来その愛されたよろこび、人間として大切にされたというよろこびをまわりの人々に伝え、他の人々のために自分を生かすということができる人間像を目指しています。

2．ひとりひとりを大切にし、それぞれの持ち味を生かした集団教育に取り組んでいます。

子どもを十把ひとからげに見るのではなく、ひとりひとりの子どもが自分らしさを発揮するにはどのようにすればよいかを探り、手立てを考え、個人的に関わることを基本としています。と同時に友達と共に生活する楽しさを味わい、互いの成長を高め合うことのできる集団指導にも力を注いでいます。

3．縦割りクラス編成です。

1クラスに5歳、4歳、3歳、満3歳児を混合してクラス編成をすることによって家庭的な雰囲気の中で、年少者は年長者をあこがれ、その行動を見習って成長しようとします。また、年長者は自然と年少者を思いやると共に年長者としての自覚を促します。

4．自分から行動できるための環境を設定しています。

子どもは大人があれこれ指示しないと何もできない存在ではありません。子どもは生まれながらにして自ら成長しようとする力を持っています。大人はその力を引き出し、援助することが使命です。マリア・モンテッソーリ（イタリアの女性教育家・医学者）は、子どもはいつも「私が一人でできるように手伝って下さい。」と私たち大人に向かって叫んでいると言っています。自分の成長に何が必要なのかを子どもが自ら選び、心ゆくまでそのことに集中し自信をつけるために、保育室に発達段階を踏まえた教具、教材を整え、各コーナーを設けています。

③年間行事

4月	入園式、始園式、保護者会総会、春の遠足、キミノーカ
5月	マリア祭、保育参観（個別活動）、健康診断
6月	お父さんお母さんとふれあう会、保育参観（給食）、園児集会（4.7.9.11.1.3月）
7月	七夕まつり、夏まつり、合宿保育、個人面談
8月	夏期保育、プール遊び
9月	祖父母にお便り、自然博物館、避難訓練（毎月）
10月	運動会、秋の遠足、お芋掘り、ブレインズ英会話（毎月3回）
11月	警察・消防署訪問、保育参観（設定保育）、七・五・三、熊野古道
12月	クリスマス、個人面談
1月	養護老人ホーム訪問、人形劇観劇、保育参観（設定保育）
2月	保育参観（設定保育）、おもちつき、たこ焼き作り
3月	お別れ遠足、音楽会、クッキー作り、卒園式、修了式

④未就園児対象の子育て支援活動（日にちはお問い合わせ下さい。）

1．園庭開放
2．マリア幼稚園で遊ぼうよ！（製作、体操等）
3．一時保育（満2歳以上の未就園児、利用者負担が必要です。）
4．子育て講習会（講師を招いて行います。）

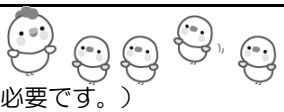

※ 希望者は、マリア幼稚園で入園案内と募集要項を受け取った後に子育て推進課へ申請して下さい。

海南市くらし部　子育て推進課
☎(073)483－8582