海南市 内水ハザードマップ

海南駅周辺

【発行】
和歌山県 海南市 都市整備課
〒642-8501 海南市南赤坂 11 Tel：073-482-4111(代)

内水ハザードマップは、下水道や道路側溝などの排水能力を超える集中豪雨などの大雨により想定される浸水の深さを示しています。なお、この地図はあくまでも想定図であり、着色されていない部分でも浸水する場合がありますので、注意してください。
このマップは、以下に示す非常に激しい雨が市内全域に降ったときに、浸水が想定される区域や浸水の深さをシミュレーションにより示しています。

想定条件 1時間あたり140mmの雨量（想定最大規模雨量）

関係機関の連絡先一覧

緊急時 警察110 救急119

海南市役所	073-482-4111
海南警察署	073-482-0110
海南消防本部	073-482-0119

凡例

- 緊急避難場所
- その他の避難所（状況に応じて開設）
- 福祉避難所
- 要配慮者利用施設
- 市庁舎・支所
- 消防署
- 警察署・交番
- 救急告示医療機関
- 排水ポンプ

浸水想定区域（浸水深）

- 20m ～
- 10m ～ 20m
- 5m ～ 10m
- 3m ～ 5m
- 1m ～ 3m
- 0.5m ～ 1m
- 0.3m ～ 0.5m
- ～ 0.3m
- 解析範囲

浸水発生区域（箇所）

浸水発生区域（箇所）
令和７年３月まで に、豪雨等により浸水が発生した概ねの区域（箇所）

土砂災害（特別）警戒区域

- 急傾斜地の崩壊：特別警戒区域（レッドゾーン）／警戒区域（イエローゾーン）
- 土石流：特別警戒区域（レッドゾーン）／警戒区域（イエローゾーン）
- 地すべり：警戒区域（イエローゾーン）

緊急避難場所一覧

名 称	所 在 地	電話番号	安全レベル* 洪水	安全レベル* 土砂災害	開設のタイミング
海南保健福祉センター	日方 1519-10	073-483-8760	★★	★★★	大雨・洪水・高潮警報の発表から開設
黒江 船尾地区避難所	黒江 222	073-488-8406	★★★	★★★	警戒レベル３ 高齢者等避難で開設
黒江防災コミュニティセンター	船尾 222-21	073-483-5220	★★	★★★	警戒レベル３ 高齢者等避難で開設
海南スポーツセンター	船尾 260-3	073-486-2870	★★	★★★	警戒レベル４ 避難指示で開設
日方公民館	日方 839	073-482-6865	★★	★	警戒レベル３ 高齢者等避難で開設
内海公民館	鳥居 650-1	073-482-2158	★★	★★★	警戒レベル３ 高齢者等避難で開設
内海小学校	鳥居 190	073-482-0258	★★★	★★★	警戒レベル４ 避難指示で開設
大野公民館	大野中 600-2	073-483-5150	★★★	★★★	警戒レベル３ 高齢者等避難で開設
亀川公民館	且来 272	073-483-5282	★★	★★★	警戒レベル３ 高齢者等避難で開設
亀川中学校	且来 990	073-482-3529	★★	★★★	警戒レベル４ 避難指示で開設
亀川小学校	且来 655	073-482-1464	★★★	★★★	警戒レベル４ 避難指示で開設

*安全レベル：★★★土砂災害や浸水が発生した場合でも十分に安全な避難先
★★ 土砂災害や浸水が発生した場合でも一定の安全を確保することが可能である避難先
★ 土砂災害や想定される場合には避難に適さないとされる、開設した場合であっても、危険が迫った場合には開設の可能性がある避難先

福祉避難所一覧

名 称	所 在 地	電話番号
地域密着型介護老人福祉施設さくらホーム	北赤坂 2-1	073-484-5000

要配慮者利用施設

名 称	所 在 地	電話番号
シェアホーム海南	山崎町 3-3-680	073-488-6603
エンジョイさくら	大野中 449-3	073-484-5008
しこねクリニック	大野中 452-15	073-482-1351
さくらデイケアサービス	鳥居 1-1 3F	073-484-5103
デイサービスうらら	鳥居 1-1	073-484-5104
スマイルさくら	鳥居 3-1	073-484-5008
さくらっ子（どんぐり）	鳥居 3-1 4F	073-484-5102
秀リハビリセンター	名高 178-1	080-3109-0266
シェアスマイル	山崎町 3-3-680	073-488-6603
通所介護事業所 輝	日方 1242-6	073-496-0007
医療法人馬和会 谷口病院	日方 327-11	073-482-2500
笠松病院	船尾 196	073-482-3153
ジャックと豆の木（ケアプラス結）	藤白 142-5	073-483-2800
小規模多機能型居宅事業所 藤白ゆらり	藤白 19	073-484-5100
グループホーム ガーデンライフ	船尾 265-8	073-483-3113
医療法人恵友会老人保健施設恵友ライフケアセンター	船尾 265-15	073-483-3000
医療法人恵友会デイケアセンターらそ恵友	船尾 257-7	073-483-2220
医療法人恵友会グループホームなぎの家恵友	船尾 269-5	073-482-2112
もなみ	船尾 426-2	073-482-7140
エトワル	船尾 438	073-483-0454
リアン	船尾 438	073-483-0454
医療法人琴仁会 石本病院	船尾 365	073-483-3325
辻秀輝整形外科	名高 178-1	073-483-3113
児童発達支援・放課後等デイサービスあいハンド	黒江 711-2	073-482-6100
就労継続支援Ｂ型みろく作業所	井田 22	073-497-8030
ラーフラ海南	日方 1048-5	080-5790-4386
キミト☆ミライ海南	名高 167-2	073-482-7708
オボッサムマーケット	船尾 215-46	073-460-6488

▼凡例説明

緊急避難場所	水害・土砂災害の危険を避けるために緊急的に避難する屋内施設
注意表示	緊急避難場所とその他の避難所が浸水想定区域または土砂災害特別警戒区域に入っている場合に表示
土砂災害 安全レベル ★★★	浸水や土砂災害が発生した場合でも安全な緊急避難場所
土砂災害 安全レベル ★★ / 洪水	浸水や土砂災害が発生した場合でも一定の安全を確保することが可能である緊急避難場所
土砂災害 安全レベル ★	大規模災害等が想定される場合には事前に開設しないとするか、開設した場合であっても、危険が迫った場合には開設の可能性がある緊急避難場所
福祉避難所	災害時に避難所などでの生活が著しく困難となり、特別な配慮を必要とする人を受け入れる施設（施設の被災状況等を踏まえ、運営体制が整った段階で巡回開設）
救急告示医療機関	救急隊による搬送患者に対応する救急病院または救急診療所として県知事により認定された医療機関

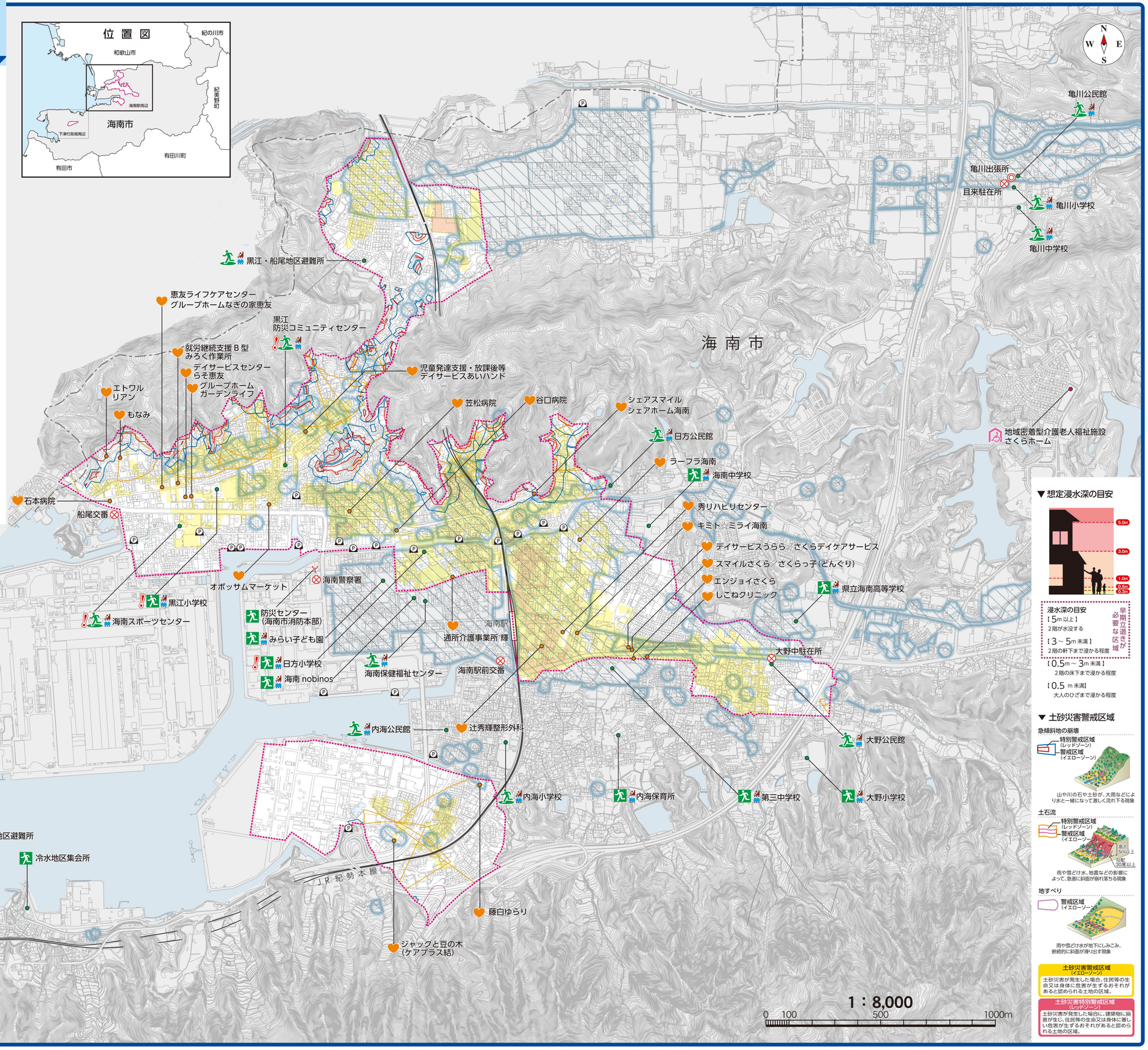

【令和８年３月作成】