広報

かいなん

2018
1

おいしいおもちができるかな？
（内海幼稚園）

謹賀新年

海南市長　神出　政巳

新年明けましておめでとうございます。

皆様方には輝かしい、希望に満ちた新年をお迎えのこととお慶び申し上げます。

旧年中は、市政運営に格段のご支援とご協力を賜り、厚く御礼申し上げます。

私は昨年４月の市長選挙において、市民の皆様から新市４期目の負託を頂きました。

新年を迎え、改めて皆様からの期待と責務の重大さに決意を新たにし、これまで以上に全身全霊を傾け、市政運営に取り組んで参ります。

さて、昨年発生した台風21号により、本市でも扱沢の県道での土砂崩れをはじめ床上、床下浸水等、大きな被害がもたらされました。いつどこで発生するか予測不能の自然災害に対して十分な準備を講じ、災害に強いまちづくりの推進を図ることが喫緊の課題であります。こうした中、近い将来発生が予想される東南海・南海地震等の大規模地震にも万全を期して対処するため、平成26年度から整備を進めておりました庁舎の高台移転が完了し、防災拠点としての役割を十分に発揮できる環境が整いました。又、昨年９月末には、更なる教育環境の充実と、食育の推進を図ることを目的とし、中学校給食を導入致しました。

そして、昨年末に完成の子ども園が、４月から「みらい子ども園」として開園致します。

本子ども園は、強固な建物とする事は勿論、病後児保育室や子育て支援センターを併設する事で、ハード・ソフトの両面から、市の将来を担う子どもたちを安心して育てられる環境のより一層の向上を目指した施設となっています。

又、旧庁舎跡地に、賑わいの創出や生涯学習活動の拠点として整備を進めている（仮称）市民交流施設について、一日も早く皆様にご利用頂けるよう、全力で取り組んで参ります。

昨年策定しました第２次総合計画では、引き続き「元気　ふれあい　安心のまち　海南」を市の将来像と定めており、今後も、（仮称）中央防災公園の整備をはじめとする防災・減災対策や、市民生活を支える交通インフラの整備、子育て支援の充実等、市民の皆様が住みやすく暮らしやすい、魅力あふれる街の発展に向け、精一杯取り組んで参ります。

結びに、市民の皆様には、今後共より一層のご支援、ご協力を賜りますようお願い申し上げると共に、併せて、皆様方にとって幸多き一年となりますよう心より祈念申し上げ、新年のご挨拶と致します。

海南市議会議長　宮本　勝利

明けましておめでとうございます。

穏やかで晴れやかな新年をお迎えのこととお慶び申し上げます。

平素は、海南市議会に対し、格別のご理解、ご協力を賜り厚く御礼申し上げます。

さて、昨年10月、長雨が続いていた後に襲来した台風21号は、土砂崩れや床上浸水など大きな被害をもたらしました。災害に強いまちづくりに向けた取り組みは、全力を挙げ進めていかなければなりません。

そのような中、半世紀以上にわたり、市民を見守ってまいりました日方の旧庁舎はその歴史に幕を降ろし、防災の拠点となるべく、ここ南赤坂の高台に庁舎移転をし、昨年11月６日に開庁いたしました。

50年あるいは１００年に一度といわれる一大事業であり、多くの時間を費やし議論してまいりましたので、新庁舎が開庁して早や２カ月が過ぎようとしておりますが、誠に、感慨深いものがございます。

今後、建設に際し掲げた「市民の安心安全を守る庁舎」、「市民に親しまれる庁舎」という二つの理念のもと魂を注ぎ込み、真の意味で新庁舎が市民福祉の増進に寄与されますよう念願してやみません。

市議会では、新庁舎で初めての定例会を開会し、議会改革特別委員会のもと、まとめ上げた議会基本条例を制定いたしました。

これは、議会の運営の基本原則を定め、民主的な市政の発展と市民福祉の増進に寄与するために、市議会の最高規範とするものでありますが、議員が一丸となり、全力を挙げ本条例の理念と目的を達成することをお誓いするものであります。

この条例のもと、諸先輩議員が培ってこられた崇高な志を新議場にも引き継ぎつつ、二元代表制の一翼を担う議会としての責務を果たすため、映像配信など、より市民に開かれた議会に向け、邁進してまいる所存であります。

また、議員定数を22人と定めていた「海南市議会議員定数条例」を改正し、本年４月に実施される市議会議員選挙からは20人としたところであります。

今後におきましても、（仮称）中央防災公園の整備など、さらなる地震・津波などの防災・減災対策や、中心市街地の活性化に向けた日方の旧庁舎跡地に予定している（仮称）市民交流施設の建設、少子高齢化対策など、「元気　ふれあい　安心のまち　海南」を築くため、議論を尽くしてまいりたいと存じます。

結びに、本年が市民の皆様にとりまして、明るく幸多き年でありますとともに、大いなる飛躍の年となりますよう心からお祈り申し上げ、新年のご挨拶といたします。

20歳になったら国民年金

日本国内に居住している20歳以上60歳未満の人は、国民年金の被保険者になり、学生であっても20歳になれば加入しなければなりません。

国民年金は、老後の生活保障だけでなく、万が一、病気やケガで障害が残ったときや一家の働き手が亡くなったときなどに、あなたやあなたの家族を守ってくれます。

ただし、加入の届出漏れや保険料の納め忘れがあると年金が受けられなくなりますので、必ず手続きをしてください。

1 「国民年金被保険者資格取得届書」を提出してください

20歳の加入手続きは、日本年金機構から送付される資格取得届書に必要事項を記入し、返送もしくは市役所保険年金課に提出してください。

※既に厚生年金に加入している人や、厚生年金に加入している人の配偶者として扶養されている人は不要です。

2 「年金手帳」が交付されます

国民年金・厚生年金に加入すると年金手帳が交付されます。保険料納付の確認や将来年金を受け取る際に必要となりますので、大切に保管してください。

※20歳前に厚生年金に加入したことがある人や、遺族年金を受給していた人には届きません。

3 「国民年金保険料納付書」が届きます

加入手続きをすると、必ず納付書が届きます。保険料は口座振替やコンビニエンスストアでも納付できます。なお、学生や保険料納付が経済的に困難な人は、「学生納付特例」や「免除・納付猶予」の制度がありますので、資格取得届書と一緒に申請してください。

※上記の制度を利用した期間は、年金加入期間に算入されますが、**「未納」の場合は加入期間に算入されません**ので、納付が困難な人は必ず手続きをしてください。

4 国民年金の給付には３種類あります

①老齢基礎年金　あなたが65歳になってから終身で受けられます。

②障害基礎年金　あなたが病気やケガで障害の状態が残ったときに受けられます。

③遺族基礎年金　あなたが亡くなったときに生計を維持されていた「子のいる配偶者」もしくは「子」が受けられます。

老齢年金の源泉徴収票が送付されます

厚生年金・国民年金の「老齢年金」など、老齢（退職）を支給事由とする公的年金は、税法上「雑所得」として所得税の課税対象になります。このうち、「老齢年金」の額が108万円以上、65歳以上で158万円以上の人については、所得税を源泉徴収することになっています。

平成29年1月～12月中の老齢年金受給者に、平成29年分の源泉徴収票が1月中に日本年金機構から送付されます。

もし、源泉徴収票を紛失された場合は再交付ができますので、お近くの年金事務所か「ねんきんダイヤル」（☎0570 - 05 - 1165）までお申し出ください。

なお、「障害年金」や「遺族年金」は非課税ですので、源泉徴収票の送付はありません。

お得な情報

▶早割・前納による割引を利用する

口座振替で当月末払いを利用すると、毎月50円の割引があります。また、2年前納（平成29・30年度の場合）を利用すると、15,640円の割引があります。ただし、口座振替・クレジットカード納付が開始されるまで2カ月程度かかりますので、4月からの前納をご希望の場合は2月末までにお申し込みください。

▶付加保険料を納付する

定額の保険料に加えて付加保険料（月額400円）を納めると、将来受け取る老齢基礎年金に付加年金が上乗せされます。

※国民年金加入期間中のみ利用できる制度です。

高額医療・高額介護合算制度のお知らせ

平成28年8月1日～平成29年7月31日の1年間（計算期間）に、医療保険と介護保険のいずれにも自己負担がある世帯で、その合算が下記の自己負担限度額を超えた場合、申請により超えた分が払い戻されます。

海南市国民健康保険加入者、後期高齢者医療制度加入者の自己負担限度額

所得区分　（70歳未満の人）	金額
被保険者ごとの所得の合計が901万円を超える世帯	212万円
被保険者ごとの所得の合計が600万円を超え901万円以下の世帯	141万円
被保険者ごとの所得の合計が210万円を超え600万円以下の世帯	67万円
被保険者ごとの所得の合計が210万円以下の世帯	60万円
住民税非課税世帯	34万円

所得区分（70歳以上の人）		金額
現役並み所得者		67万円
一般		56万円
住民税非課税世帯	Ⅱ	31万円
	Ⅰ	※19万円

※住民税非課税世帯Ⅰで介護サービス利用者が複数いる世帯について、医療保険分は限度額19万円で支給額を計算し、介護保険分は限度額31万円で支給額を計算します。

申請方法　平成29年7月31日時点で加入していた医療保険の窓口に申請してください。

海南市国民健康保険加入者 後期高齢者医療制度加入者 → **申請** → 保険年金課

※支給対象になると思われる人には、郵送で通知します。ただし、計算期間内に転入・転出、死亡、医療保険の種類を変更した人には、通知できない場合があります。

他の医療保険加入者 → **問い合わせ** → 加入していた医療保険

※計算期間内に海南市国民健康保険・後期高齢者医療制度・介護保険に加入していた人は、各担当課で、申請に基づきその期間の自己負担額証明書を発行しますので、その証明書を添えて医療保険へ申請してください。

留意事項

①同じ世帯内でも、7月31日時点で別々の医療保険（国民健康保険と後期高齢者医療制度など）に加入している人の合算はできません。

②自己負担には、医療保険での入院時食事代や差額ベッド料など、介護保険での居住費、食費や日常生活費、福祉用具購入費や住宅改修費などは含まれません。また、医療保険での高額療養費、介護保険での高額介護（予防）サービス費の支給を受けた場合や受けることができる場合には、その分を差し引いたものが自己負担となります。

③医療保険（後期高齢者医療制度は除く）で70歳未満の人の場合、同じ人が、同じ月内に、同じ医療機関（入院と外来は別）に2万1千円以上支払った自己負担のみ対象となります。

問 ▶海南市国民健康保険加入者
後期高齢者医療制度加入者
保険年金課保険給付係
（☎483 - 8404）
▶介護保険
高齢介護課介護保険係
（☎483 - 8761）

口座振替で保険税（料）を納付されている皆さんへ

口座振替により「国民健康保険税」、「後期高齢者医療保険料」、「介護保険料」を納付されている人には、確定申告時の社会保険料控除参考資料として、「平成29年分納税（付）済額通知書」を送付します。

なお、発送時期は1月下旬の予定です（2月に入って届かない場合はご連絡ください）。

※保険税（料）の種類により発送時期が異なる場合もありますので、ご留意ください。

問い合わせ

▼国民健康保険税、後期高齢者医療保険料
保険年金課収納係
（☎483 - 8435）

▼介護保険料
高齢介護課介護保険係
（☎483 - 8761）

税の申告はお早めに！
受付期間は2月16日㈮～3月15日㈭

問 税務課住民諸税係（☎483-8416）
海南税務署（☎482-0900）

申告相談日程表

【①海南税務署】《所得税・贈与税・消費税》

場所	日程	受付時間	対象地区
海南税務署	2月16日㈮～3月15日㈭（土日除く）	9時～16時	市内全域

【②市役所】《所得税・住民税》 当日ご都合の悪い人は、都合の良い会場へお越しください。

場所	日程	受付時間	対象地区
市役所　税務課	2月16日㈮～3月15日㈭（土日除く）	9時～17時	市内全域
中野上公民館	2月22日㈭	9時30分～11時30分 13時～15時30分	北野上・中野上・南野上
下津行政局（第1・2研修室）	2月26日㈪	9時30分～11時30分	大窪・沓掛・市坪
		13時～15時30分	小畑・上
	2月27日㈫	9時30分～11時30分	大崎・塩津
		13時～15時30分	丁・方・女良
	2月28日㈬	9時30分～11時30分	中・小南・梅田・下
		13時～15時30分	橘本・小松原・青枝
	3月1日㈭	9時30分～11時30分	小原・東
		13時～15時30分	加茂郷・丸田・戸坂・黒田
	3月2日㈮	9時30分～11時30分	新田・西・鰈川
		13時～15時30分	仁義
海南保健福祉センター（所得税申告の受付は行いません）	3月6日㈫	9時30分～11時30分	黒江・船尾
	3月7日㈬	9時30分～11時30分	日方
	3月8日㈭	9時30分～11時30分	内海

【相談の際に持参するもの】

▶印鑑、個人番号（マイナンバー）の確認ができるもの（※）、前年分の申告書の控え（所得税の申告を行う場合）、帳簿書類（営業等・農業・不動産所得がある場合）、給与・年金などの源泉徴収票、地震・生命保険料控除の証明書など。
（※）申告書には、申告者本人や控除対象配偶者、扶養親族などの**マイナンバーの記載が必要**です。**申告者本人の「マイナンバーカード」もしくは「個人番号通知カード＋身元確認書類（運転免許証など）」の提示もしくは写しの添付が必要**となります。

【海南税務署】

▶上記期間中は駐車場が大変混雑します。できるだけ電車やバスなどの公共交通機関をご利用ください。

▶会場開設当初（2月15日以前は開設していません）と申告期限間際は混雑することが予想されます。

▶相談受付時間は、**16時まで**となります。また、混雑状況により、早めに相談受付を終了する場合があります。

【市役所】

▶3月15日㈭の所得税申告分のみ9時～12時の受付となります。

▶会場運営を円滑に行うため、**営業等・農業・不動産所得に係る収支内訳書や青色申告決算書の作成、医療費控除の明細書の作成など、時間がかかる作業は事前に済ませておいてください。**

▶【②市役所】の各会場では、消費税、相続税、贈与税、土地・建物・株式などの譲渡所得、住宅ローン減税の相談は行いません。

市営住宅等入居者募集（27戸）

申・問 管理課（☎483-8488）

家賃　入居者の所得などにより決定
敷金　家賃の3カ月分
入居予定時期
平成30年4月上旬

申込資格　次のすべてに該当すること
①市内に住所もしくは勤務場所を有する人
②収入が条例に規定する基準内の人
③住宅に困窮している人
④市税を滞納していない人
⑤申込者や同居人が暴力団員でない人

※田津原団地（肢体障害者向）は、左記①～⑤の条件を備え、身体障害者手帳（身体障害者福祉法施行規則別表第5号において肢体不自由を事由として1級から4級まで）の交付を受けており、車椅子を常用している人

申込用紙の配布・受付期間
1月4日㈭～16日㈫
8時30分～17時15分（土日祝除く）

※今回募集する市営住宅は、先住者が退去した空家住宅を居住に支障のないよう補修したもので、新築住宅のような状態ではなく、修繕できかねる箇所もあります。

名称	募集戸数	所在地・構造	間取り
春日団地	1戸（2階） 各2戸（3・4階）	大野中1020-34 中層耐火4階建	6畳、3畳、3畳、台所、便所（給湯器は入居者が設置）
田津原団地	各1戸（1・3階） 2戸（2階） 3戸（4階）	重根1791-1 中層耐火4階建	6畳、6畳、洋間、台所、便所、浴室（浴槽、給湯器などは入居者が設置）
田津原団地（肢体障害者向）	1戸（1階）	重根1791-1 中層耐火4階建	6畳、洋間（約8畳）、台所、便所、浴室
七山団地	1戸（1階） 各2戸 （2・3・4階）	七山772-2 中層耐火4階建	6畳、4畳半、多様室、台所、便所、浴室（浴槽、給湯器などは入居者が設置）
阪井団地	1戸（3階）	阪井368-1 中層耐火3階建	6畳、洋室、台所、洗面・脱衣所、便所、浴室（給湯器は入居者が設置）
拝待団地	4戸	下津町小原1495 木造平屋建	4畳半、4畳半、台所、便所、浴槽などを設置できるスペース（浴槽、給湯器などは入居者が設置）
沖野々改良住宅	1戸	沖野々383 簡易耐火2階建	1階…6畳、4畳半、洋間、台所、便所、浴室 2階…6畳、3畳（給湯器は入居者が設置）
溝ノ口改良住宅	1戸	溝ノ口300-2 簡易耐火2階建	1階…6畳、4畳半、台所、便所、浴室 2階…6畳、4畳半（給湯器は入居者が設置）

保護者の皆さんへ 就学通知について

今春、小中学校へ入学予定の児童・生徒の保護者宛てに、1月末日までに就学通知書を送付します。

通知書には、現在住民票に記載されている住所が校区となる学校を記載していますので、入学式当日、学校に提出してください。

なお、国立・県立・私立の小中学校に就学する場合は、その学校の入学許可証（もしくは入学承諾書など）、就学通知書、認め印を持参の上、学校教育課、市民会館のいずれかにお越しください。

また、特別な事情で通知書記載以外の学校へ就学を希望する場合は、学校教育課までご相談ください。

問い合わせ
教育委員会学校教育課（☎492-3348）

「海南市メール配信サービス」へのご登録を

問 企画財政課（☎483 - 8408）

市では、防災・防犯情報や各種行政情報、学校情報を、皆さんの携帯電話やスマートフォン、パソコンにメールで配信するサービスを実施しています。

このサービスのご利用には、下記の登録手順による事前登録が必要です。

メール配信サービスによるメールは、kainan-mail@city.kainan.lg.jp のメールアドレスから送付されます。迷惑メール対策によるメールアドレス指定、ドメイン指定の際は、このメールアドレスからのメールを受信できるように設定してください。

配信カテゴリ

行政情報	防災情報	防災行政無線	市政情報
登録アドレス kainan@emp.ikkr.jp	気象情報、避難情報、災害時道路規制情報、断水渇水情報など	防災行政無線が聞き取りにくい人に同じ内容を配信	市からのさまざまなお知らせなど
防犯情報	**子育て情報**	**健康情報**	**イベント情報**
悪徳商法や詐欺の犯罪情報など	子育てに関する講座、教室など	健康に関する講座、教室など	市内で実施するイベント情報など

学校情報	学校情報
登録アドレス school@emp.ikkr.jp	不審者情報、市内統一の学校行事、修学旅行の安否情報など

利用時の注意　登録は無料ですが、登録やメール受信にかかる通信料（パケット料）は自己負担となります。迷惑メール防止（パソコンからのメール拒否設定、ＵＲＬ付きメール拒否設定）などを設定している場合は、「@city.kainan.lg.jp」からのメールを受信できるように設定変更をしてください。

登録手順

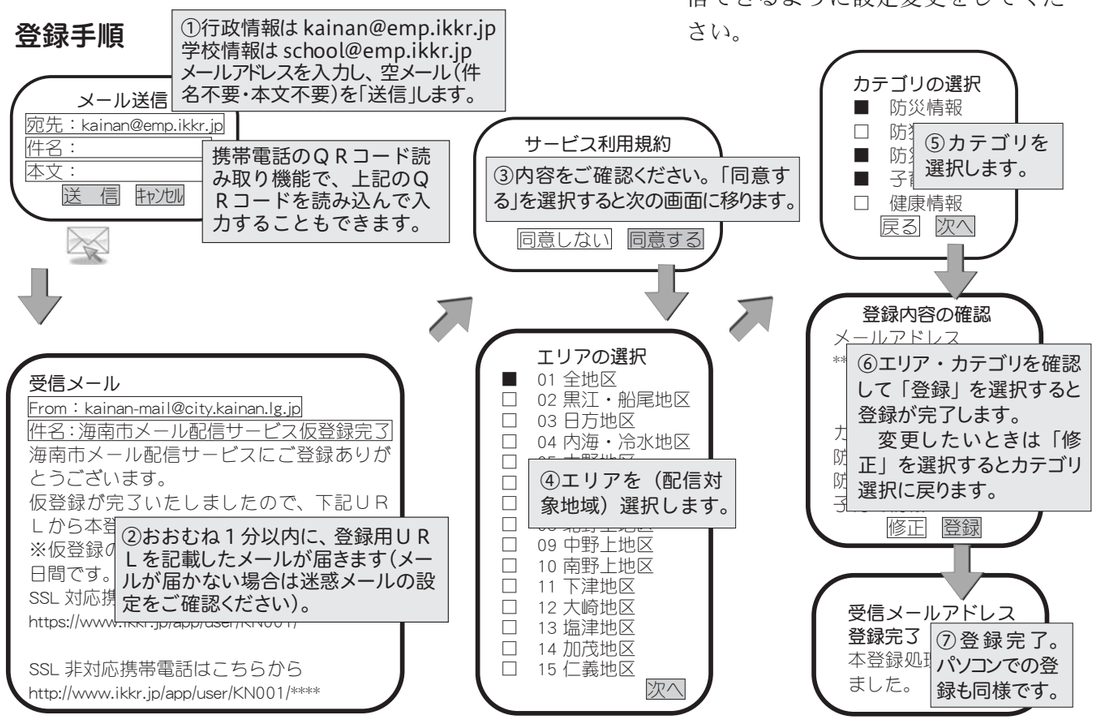

～安心して暮らせるまちづくり～ 海南市見守り・安心ネットワーク事業

問 海南市地域包括支援センター（高齢介護課内　☎483 - 8762）

市では「認知症になっても安心して暮らせるまちづくり」を目的とした取り組みの一つとして、「海南市見守り・安心ネットワーク事業」を実施しています。

記憶力や判断力が低下すると、道を間違えて家に帰れなかったり、自分がどこにいるのか分からなくなったりしてしまうことがあります。この事業はそのような高齢者などを、地域ぐるみで見守り、本人やその家族も安心して住み慣れた地域で生活できるよう、見守りの輪を広げるネットワークシステムの構築を目的としています。

具体的には、

①行方不明になるおそれのある人を本人・家族などが海南市地域包括支援センター（高齢介護課内）に事前に登録する。

②万が一、行方不明になった際は、家族などの同意の下、登録された行方不明者の情報をＦＡＸなどで見守り協力機関・協力者に提供し、地域での見守りの目を増やすことで、早期の発見を目指す。

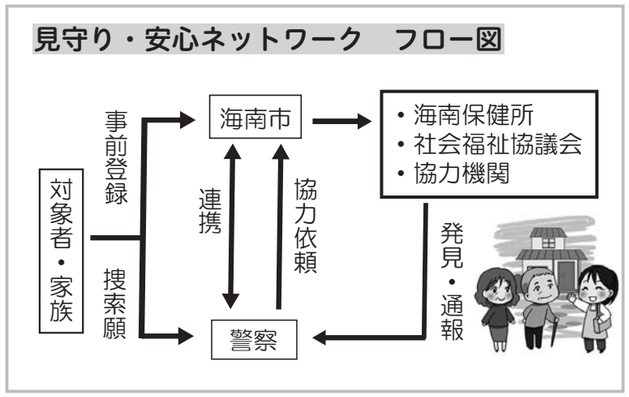

「最近様子がちょっと違うな」「１人で外に出て行ってしまうので心配」というご家族の人は、この事業を利用しませんか？無料で利用でき、登録された個人情報は、厳重に管理します。

また、この事業の趣旨に賛同され、地域での見守りにご協力いただける団体・機関も募集しています。認知症の症状などによる行方不明者は増加傾向にあり、本人・家族が安心して生活するためには、地域の協力が不可欠です。皆さまのご協力をお願いします。

市とハローワークかいなんが相互に連携し就職支援を行います

問 産業振興課商工観光係（☎483 - 8460）

市役所での手続きと就職相談・支援を一体的に受けることができます。

名称　ハローワークかいなん就職支援センター（愛称：ワークサロンかいなん）

場所　市役所５階（南赤坂 11 番地）

※キッズスペース完備。お子さま連れの人もお気軽にご利用ください。

利用時間

9時～17時（土日祝、年末年始を除く）

内容

①相談：希望により担当者制・予約制での職業相談も可能です。

②検索：パソコンで全国の求人情報が検索できます。

③アドバイス：就職活動の進め方や、履歴書などの応募書類の書き方のアドバイスを行います。

④サポート：育児中の女性・若者・生活困窮者への各種情報提供や就職支援を行います。

⑤支援：市の担当者が移住・創業希望者や生活・自立支援などを行います。

※雇用保険の手続き・求人についてはハローワークかいなんをご利用ください。

海南市人権施策推進委員会委員募集

申・問 市民交流課人権推進係（☎483 - 8439
✉siminkoryu@city.kainan.lg.jp ）
〒642 - 8501　海南市南赤坂 11 番地

市では、一人ひとりの人権が尊重される心豊かなふれあいのあるまちの実現に向けたさまざまな施策を展開しています。これらの施策に市民の皆さんからの意見や提言を反映させるため、海南市人権施策推進委員会の委員を募集します。

募集人数　２人以内（書類選考により決定）

委員の任期

２年間（年間に２回程度の委員会を開催予定）

応募資格　次のすべての条件を満たす人

①人権尊重の推進について関心を持ち、市が行う人権尊重の取り組みなどについて、積極的に意見を述べることができる人

②市内に在住している満 20 歳以上の人（2 月 1 日現在）

③平日昼間に開催する会議に出席できる人

④国、地方公共団体の議員や常勤の公務員でない人

⑤暴力団の構成員や、これに準ずる者でない人

応募方法

①応募用紙に必要事項を明記し、郵送、メール、もしくは持参により提出してください。

②応募用紙は、市民交流課で配布もしくは市ホームページからダウンロードできます。

応募期限

1 月 24 日㈬（必着）

※持参で応募する場合、受付時間は 8 時 30 分～17 時 15 分（土日祝・年末年始を除く）

選考方法

提出された応募用紙により選考します。決定後、速やかに応募者全員に書面にて結果を通知します。

平成 30 年度きのくにフレンズ募集

申・問（公社）和歌山県観光連盟
キャンペーンスタッフ係（☎422 - 4631）
〒640 - 8585　和歌山市小松原通 1 丁目 1 番地
観光振興課内

和歌山県観光連盟では、メディアなどへの対応や新聞社訪問などによる観光キャンペーンでＰＲを行う「きのくにフレンズ」を募集します。

募集人数　３人（面接審査により決定）

委嘱期間

４月１日から１年間

応募資格　次のすべての条件を満たす人

①県内に在住もしくは出身の満 18 歳以上（3 月 31 日現在、高校生を除く）で、行動的な人

②県観光連盟が随時指定する日に、業務に従事できる人（年間 30 ～ 50 日程度。業務が数日間に及ぶ場合、宿泊を伴う場合もあります）

③他の同様の募集などで入選し、上記期間中、その主催団体の拘束を受けることのない人

④芸能プロダクションなどと専属契約をしていない人

応募方法

市販の履歴書に所定の事項を明記し、写真（白黒・カラー問わず、最近３カ月以内に撮影したもの）を貼付し、上記まで郵送もしくは持参してください。

応募期限

1 月 26 日㈮（必着）

面接日

2月3日㈯

面接場所

和歌山県民文化会館

中央公民館『ふるさと講座』を開催します
～海南市を「知る・想う」編～

申・問 中央公民館
（☎482 - 2507）

中央公民館では、『海南市を「知る・想う」編』と題して、ふるさと講座を開催します。今回は、下津町地域にある神社・仏閣を見て歩きます。

定員　20 人

申込締切　1 月 18 日㈭

開催日程・内容など

回	日時	集合場所	内容	講師名
1	1 月 20 日㈯ 9 時～ 11 時	長保寺駐車場 （大門南側）	長保寺の建物見学と歴史に学ぶ （拝観料 300 円・受講者負担）	海南市語り部の会
2	1 月 27 日㈯ 9 時～ 11 時	塩津地区駐車場	塩津地域の町並み・神社・仏閣見て歩き	南方嘉門さん
3	2 月 3 日㈯ 9 時～ 11 時	善福院駐車場 （梅田ゲートボール場横）	善福院と加茂神社の歴史に学ぶ	海南市語り部の会
4	2 月 10 日㈯ 9 時～ 11 時	福勝寺 （第 1 駐車場）	福勝寺・阿弥陀寺・橘本神社の歴史に学ぶ	
5	2 月 17 日㈯ 9 時～ 12 時	下津行政局 北側駐車場	三郷八幡神社・粟嶋神社の歴史に学ぶ	中原宮司 宮本宮司

『実在する大手事業者を騙（かた）ったＳＭＳによる架空請求』にご用心！

問 市民交流課市民交流係
（☎483 - 8455）

事例　実在する事業者より「有料動画履歴がある。本日中に連絡いただけない場合、身辺調査及び法的措置をとる」と記載したＳＭＳ（メッセージ）が携帯電話に届いた。身に覚えがない。

アドバイス　大手事業者と勘違いさせるような名前で「本日中に連絡なき場合は訴訟します」という携帯電話に届くＳＭＳは典型的なサギの手口です。メールに記載された電話番号に連絡してきた消費者に、有料動画サイトの未納料金名目で金銭を支払わせようとするものです。また電話をかけてきた相手を脅かし、せき立てて冷静な判断力を失わせようとします。支払い手段としてコンビニで大手通販会社のギフト券の購入を迫りますが、一旦支払ったお金を取り戻すことは困難ですので絶対に連絡しないようにしましょう。本当に法的手続をしていれば、ハガキや電話ではなく裁判所などから書面が届きます。この場合は迅速な対応が必要です。不審なメールやハガキが届いたら市役所の相談窓口に相談しましょう。

まちの話題をお届けします

名 市民大学教養講座
越康文さんが講演

11月23日、テレビやラジオで活躍されている、精神科医の名越康文さんをお迎えし、「自分を支える心の技法」をテーマに講演会を開催。会場となった市民交流センターには、400人を超える皆さまにお集まりいただきました。

名越さんは、生活するうえでの心の持ちようについて心理学の観点から分かりやすく説明され、熱心にメモを取る参加者の姿も見られました。

穏やかな口調で話される名越さん

文 海南市文化表彰
化の振興に貢献されました

文化功労賞を受賞した笠原さん

市の文化向上に功績があった人を表彰する「海南市文化表彰式」を11月22日に執り行い、「文化功労賞」に笠原正夫さんが受賞されました。

笠原さんは、昭和57年から海南市文化財保護審議会委員として、本市の文化財の指定、保存、活用に関する調査や審議にあたり、長年にわたって中心的な役割を果たされました。

対 消防団危険予知訓練
応能力の向上を目指して！

このたび、海南市防災センターで、消防団員等公務災害補償等共済基金から講師を招き、消防団活動中の危険を予知するとともに、これに適切に対応できる能力を養成することを目的として、消防団員のS-KYT（消防団危険予知訓練）研修を開催し、消防団員52人が受講しました。

指差し呼称を実践する受講者の皆さん

防 「コミュニティ助成事業」を活用
災用品を整備しました

一般財団法人自治総合センターは宝くじの社会貢献広報事業として、自主防災組織が行う地域の防災活動に直接必要な設備などの整備に助成しています。御門自治会自主防災会は、この「コミュニティ助成事業」による宝くじ助成金を受けて、備蓄倉庫など防災用品を整備しました。

災害に備え備品を保管します

PhotoNews

伝 県無形文化財指定50周年記念芸能祭
統芸能が披露されました

塩津いな踊り保存会、塩津区が主体となり、11月12日に旧塩津小学校体育館で、県無形文化財指定50周年記念芸能祭が開催されました。

舞台では、塩津いな踊り保存会をはじめ、市内から集まった、大窪笠踊り保存会、つつてん踊り保存会、亀の川念仏踊り保存会の4団体が出演し、来場者を楽しませていました。

多くの来場者が伝統芸能を楽しみました

わが家のアイドル

森下 翔麻（もりした しょうま）ちゃん H 28.1.1 生

谷口 稜弥（たにぐち りょうや）ちゃん H 29.1.3 生

石橋 芽依（いしばし めい）ちゃん H 29.1.4 生

南方 優希（みなかた ゆき）ちゃん H 29.1.5 生

山中 仁瑚（やまなか にこ）ちゃん H 28.1.6 生

宮本 歩夢（みやもと あゆむ）ちゃん H 27.1.7 生

岩本 睦生（いわもと むつき）ちゃん H 28.1.10 生

中出 悠晴（なかで ゆわ）ちゃん H 29.1.11 生

梅本 柑那（うめもと かんな）ちゃん H 29.1.16 生

岡本 晄明（おかもと こうめい）ちゃん H 29.1.16 生

田中 良侑（たなか りょう）ちゃん H 29.1.17 生

湯川 維人（ゆかわ いと）ちゃん H 28.1.31 生

応募方法　2月に誕生日を迎えるお子さん（満1～3歳）の写真に、①氏名（ふりがな）②生年月日③住所④連絡先を明記の上、メールでご応募ください（ただし、市内在住の人に限ります）。
宛先　企画財政課広報広聴係（kikakuzaisei@city.kainan.lg.jp）　**締切日**　1月10日㈬

子育て情報局

子育て中の人を応援します!!

子育てひろば

時間 10時開始 11時30分終了
内容 「鬼さんのメダル」作り
対象 幼稚園・保育所に入る前の子どもとその保護者
◆巽コミュニティセンター和室はベビーマッサージ10時～と10時50分～

1月

日程	開催場所
10日(水)	黒江防災コミュニティセンター
12日(金)	巽コミュニティセンター和室(◆)
15日(月)	亀川公民館
16日(火)	わんぱく公園（★）
19日(金)	内海公民館
23日(火)	大野公民館
24日(水)	北野上公民館
25日(木)	市民会館
29日(月)	巽コミュニティセンター
31日(水)	下津防災コミュニティセンター

対象は1歳程度まで
★わんぱく公園は外あそび「あけましておめでとう～今年も楽しく遊びましょう～」
10時30分～11時30分
参加費 子ども1人100円
持ち物 お茶、タオルなど（ベビーマッサージには必ずバスタオルが必要）

ほっとカフェ

1月

日程	開催場所
9日(火)	内海公民館
11日(木)	巽コミュニティセンター
17日(水)	市民会館
18日(木)	亀川公民館
22日(月)	大野公民館
25日(木)	下津防災コミュニティセンター
30日(火)	北野上公民館

開催時間 9時30分～11時30分
（時間内でフリーイン・フリーアウト）

どの会場へも自由に何回でもお越しください。

栽培カフェ「大根引き」

子育てひろばサポーターが大切に育ててくれた大根を収穫し、大根料理もいただきましょう。
日時 1月26日(金) 10時～
場所 北野上公民館
持ち物 長靴（なければ汚れてもいい靴）、大根を入れるナイロン袋、軍手など
参加費 1家族100円
対象 未就園児とその家族
定員 15家族（先着順）
申込方法 1月12日(金)14時から左記まで電話にて
※天候不良などにより収穫できない場合もあります。
申し込み・問い合わせ 教育委員会生涯学習課（☎492-3349）

子どもの健やかな成長のために

モグモグ教室

日時 1月17日(水) 13時30分～15時30分
場所 下津保健福祉センター
対象 平成29年8月1日～9月30日生まれの子どもとその保護者
持ち物 母子健康手帳、エプロン、ハンドタオル
申込期限 1月12日(金)

歯を又六にするフッ化物塗布

日時 1月15日(月) 14時30分～15時30分
場所 海南保健福祉センター
対象
▼1歳6カ月児健診終了後、6歳誕生日の前日まで
▼過去3カ月(90日)以内にフッ化物塗布をしていない人
持ち物 母子健康手帳、歯ブラシ、ハンドタオル
申込期限 当日の正午まで
申し込み・問い合わせ 健康課（☎483-8441）

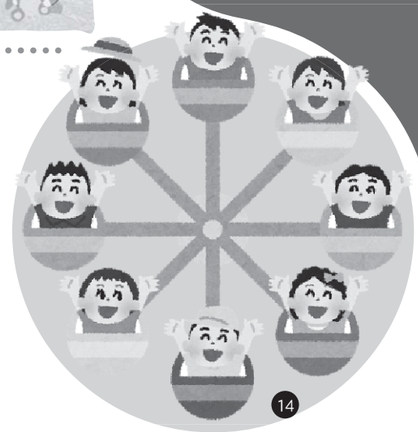

マリア幼稚園からのお知らせ

幼稚園で遊ぼうよ（無料）

日時 1月17日(水)10時～11時
内容 「とことこ登るよ、ねずみさん」を作ろう
申込方法 1月12日(金)までに左記まで電話にて

園庭開放（無料）

日時 1月10日(水)、24日(水)、31日(水) 10時～11時30分
※参加者は当日受付まで
対象 未就園児とその家族
問い合わせ マリア幼稚園（☎482-2190）

五月山こども園からのお知らせ

園庭開放（無料）

日時 1月19日(金) 10時～
対象 未就園児とその保護者

育児講座（無料）

「米粉パンを使ったおやつを一緒に食べよう！」
講師 五月山こども園 栄養士 山本陽子さん
日時 1月23日(火) 10時30分～
場所 子育て支援センター五月山
問い合わせ 五月山こども園（☎483-8888）

親子で楽しむ体操教室

親子ヨガ教室（3期）

日時 ①火曜日コース1月30日～3月6日(全6回) ②木曜日コース2月1日～3月8日（全6回）
どちらも10時～11時
※どちらかのコースを申し込みください。
場所 ①下津防災コミュニティセンター ②総合体育館(畳の部屋)
対象 未就園児とその保護者
定員 ①親子13組 ②親子20組
持ち物 お茶、タオルなど
料金 1組1，200円
※別途、傷害保険(子ども1人につき500円)に加入が必要です。
指導者 ヨガ有資格インストラクター

親子体操教室（3期）

日時 1月31日～3月7日の毎週水曜日(連続6回) 15時～16時
場所 総合体育館(畳の部屋)
対象 就園児とその保護者
定員 親子20組
料金 1人1，200円
(会場に入る1歳以上の子ども1人につき必要です)
※別途、傷害保険(年齢に関係なく、会場に入る子ども1人につき500円)に加入が必要です。
指導者 NPO法人ゆうゆうスポーツクラブ海南インストラクター
〈共通事項〉
申込方法 各教室とも1月10日(水)14時から左記へ電話にて（先着順）
申し込み・問い合わせ 教育委員会生涯学習課（☎492-3349）

海南市わんぱく公園

開園時間 9時～17時
休館日 月曜（祝日の場合翌日）

問い合わせ ☎484-5810 **ホームページ** http://wanpaku.pya.jp/

1月のイベント

★古梅先生の人気俳句教室 1月は第2水曜 13時30分～(1回500円)
★田村まさみ先生の粘土教室 1月13日(土) 10時～14時(詳細は事務所へ)
★守山鷺声先生の横笛教室 毎月第4水曜 14時～(詳細は事務所へ)

4日(木)	9時開園～ 先着50人に新春干支のタオルを配布します	13日(土)	14時 園長の自然教室 （要20名 300円） ～大池のカモを観察しよう～
6日(土)	14時 園長とあそぼう！（30名） ～新春 落ち葉かるた大会～	14日(日)	13時 ドッヂボール大会 （20名） ～勝者チームには景品があります～
7日(日)	13時 七草粥・小豆粥 （要 100円） ～無病息災を願って～	20日(土)	14時 園長の自然教室 （要20名 300円） ～冬越し中の昆虫を観察しよう～
	13時 木工作(講) （要10名 200円） ～ねじ工作～	21日(日)	13時 親子パターゴルフ大会 （10組） ～3位まで景品あります～
	14時 園長とあそぼう！（30名） ～「いぬ」にちなんだ自然クイズ大会～	28日(日)	13時 外であそぼう（30名） ～空き缶ボーリング・ダンボールを使ったゲーム～
8日(月)	13時 干支のボンボン飾り （要10名 500円） ～かわいい戌をつくろう～		14時 親子で英語体験♪（主催）ラボ ～英語の絵本を読んで、劇をしよう♪～

(要)…要予約 (講)…外部講師による教室
※天候その他により変更・中止する場合があります。

その他自主定例イベント
（毎週土曜・日曜開催 (場)風の子劇場）
○12時30分～ わんぱくウルトラクイズ
○12時45分～ ジャンケンポン大会
○14時頃～ クラフト体験 (場)創作工房）
○15時～ お楽しみビンゴゲーム

孟子不動そば打ち道場参加者募集！！
詳細は事務所までお問い合わせください。
1月4日(木)～8日(月)
クラフト体験がALL 300円♪

イキいき健康ライフ

認知症カフェ

認知症のご本人が活動を楽しみ、介護する家族が情報交換やひと休みできる場です。

①やすらぎカフェ
日時 1月23日(火) 13時～15時
※時間内は出入り自由

場所 ファーストガーデン
内容 新年会(新春ゲーム大会)
参加費 100円

②ナラティブカフェ
日時 2月8日(木) 13時30分～15時30分
場所 ハーモニー東雲2階(小野田1633番地13)
内容 アロマオイルでリラクゼーション
参加費 100円
問い合わせ
①公益社団法人認知症の人と家族の会和歌山県支部(☎432-7660)
②NPO法人 紀伊の風(☎487-0446)
【共通】高齢介護課地域支援係(☎483-8762)

体操で健康になろう

▼健康体操教室
日時 1月9日(火)・23日(火) 13時30分～15時
場所 市民体育館

▼元気アップ教室(ダンベル体操)
日時 1月12日(金)・26日(金) 10時30分～11時30分
場所 総合体育館

〈共通事項〉
指導者 小西美智子さん
参加費 1回300円
問い合わせ 海南市スポーツ振興グループ(☎483-4300)

医療センター

お問い合わせ ☎482-4521

“ぽっちゃりでかわいいね”は危険！？
―増加するこどもの肥満―

小児科医師 岩本 美紀

近年、こどもの肥満が増加してきています。生活習慣の変化がその大きな原因として考えられています。

夜型の家庭が増え、こどもたちも塾などがあるため、夕食の時間が遅くなることもあるでしょう。また、朝食を食べなかったり、外食が増えたり、コンビニやファストフード店が身近になることで間食が増えるなど、祖父母・親世代に比べ、こどもたちの食生活は乱れやすくなっています。また、遊ぶ場所の減少、ゲームの流行などにより、体を動かす機会が減少してきていることも1つの要因です。

では、こどもの肥満の何が問題なのでしょうか？

実は幼児期・学童期の肥満は、高率に大人の肥満に移行するといわれています。年長さんの肥満の約25%、小学生の肥満の約50%、思春期にいたっては約70%が大人になっても肥満であるという調査結果もあります。

そういったこどもの中には、大人と同様にメタボリックシンドロームになっている人がいます。そうなると、若いうちから糖尿病や心筋梗塞を発症し、他の人よりもこれらで死亡する危険が高まるとされています。

また、こどもの肥満の場合、甲状腺など他の病気が隠れている可能性もあります。

こどもの肥満は大人に比べ改善しやすいといわれています。肥満改善のため、家族で生活習慣の見直しをすることが第一歩になります。

当院小児科では、このような肥満児の診療も行っています。気になることがあれば、一度相談にいらしてください。こどもたちが元気にのびのび成長するため、そして将来健康でいられるように、少しでもお手伝いができればと思っています。どうぞよろしくお願いします。

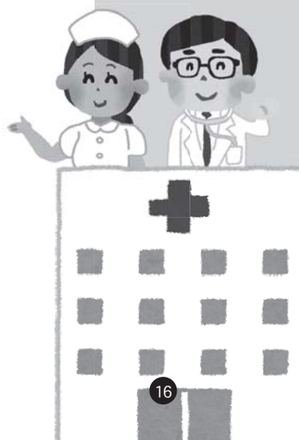

生きがい教室

より豊かなくらしのための

対象 概ね50歳以上の人
受講料 無料
(材料費などは自己負担)

申し込み・問い合わせ
▶各地区公民館
(開館時間13時30分～17時、19時～21時30分)
▶下津地域の教室について
下津防災コミュニティセンター(☎492-0251)
▶拝待体育館の健康体操について
教育委員会生涯学習課(☎492-3349)

場所	日時	内容(講師)
黒江防災コミュニティセンター(☎483-5220)	18日(木) 14:00～	健康講座(高齢介護課)
	25日(木) 14:00～	健康体操(小西美智子さん)
日方公民館(☎482-6865)	19日(金) 14:00～	リトミック(寺内美紀さん)
	26日(金) 14:00～	健康体操(小西美智子さん)
内海公民館(☎482-2158)	5日(金) 14:00～	健康体操(小西美智子さん)
	27日(土) 13:30～	教養講座(お手玉)(根来葵さん)
大野公民館(☎483-5150)	6日(土) 14:00～	歴史講座(青木信夫さん)
	22日(月) 14:00～	健康体操(小西美智子さん)
亀川公民館(☎483-5282)	15日(月) 14:00～	健康体操(小西美智子さん)
	26日(金) 14:00～	防災講座(和歌山イコール会議)
巽コミュニティセンター(☎487-4753)	12日(金) 14:00～	教養講座(吉田眞理さん)
	19日(金) 14:00～	健康体操(小西美智子さん)
北野上公民館(☎488-0988)	12日(金) 14:00～	健康講座(高齢介護課)
	16日(火) 14:00～	健康体操(小西美智子さん)
中野上公民館(☎487-4726)	23日(火) 14:00～	ラフターヨガ(中川裕公さん)
南野上公民館(☎487-1481)	18日(木) 14:00～	健康体操(小西美智子さん)
	25日(木) 14:00～	教養講座(墓石が捨てられる～無縁化の先に何が～)(山本正巳さん)
市民交流センター	休講	
下津防災コミュニティセンター	休講	
塩津コミュニティセンター	休講	
大崎会館(☎492-2110)	22日(月) 14:00～	転倒防止と予防体操(恵友会プラネット下津)
拝待体育館	10日(水) 24日(水) 14:00～	健康体操(小西美智子さん) ※10日は初心者向け

認知症サポーター養成講座

問 海南市地域包括支援センター(高齢介護課内 ☎483-8762)

認知症になっても安心して暮らせるまちづくりを目指して、認知症の人やその家族を温かく見守る応援者である「認知症サポーター」を養成しています。

認知症は身近な病気です。認知症の症状や接し方を理解し、地域で支え合う輪を広げましょう。

日時 1月11日(木) 15時～16時
場所 市役所 3階 会議室3C
参加費 無料
申込期限 1月9日(火)

休日在宅当番医 1月 ※受付9時～16時

夜間の問い合わせは
(財)和歌山県救急医療情報センター(☎426-1199)

1日(月)	山本胃腸科外科内科	岡田	☎483-7755
	みぞばたクリニック	紀美野町動木	☎489-6100
2日(火)	石本病院	船尾	☎482-5063
	木村医院	沖野々	☎487-3100
3日(水)	恵友病院	船尾	☎483-1033
	石川医院	下津町黒田	☎492-2200
7日(日)	たきもと内科クリニック	阪井	☎485-2322
8日(月)	田尻内科胃腸科	野上中	☎487-2888
14日(日)	西本内科外科医院	下津町黒田	☎492-2241
21日(日)	みぞばたクリニック	紀美野町動木	☎489-6100
28日(日)	おくクリニック	名高	☎483-5421

※一部変更する場合もありますので、市役所、消防署、日刊紙などでお確かめください。

献血にご協力ください 1月

※諸事情により変更する場合があります。

28日(日)	10:00～12:00	スーパーセンターオークワ
	13:00～16:30	海南店
30日(火)	10:00～11:30	海南保健所
	13:00～14:00	辻整形外科
	15:00～16:00	恵友病院

図書館通信

図書館ホームページ（両館共通）
https://ilisod001.apsel.jp/lib-city-kainan/wopc/pc/pages/TopPage.jsp

●下津図書館●
☎492-4489
開館時間
10時～18時30分（平日）
9時～17時（土・日・祝日）
休館日：月曜日
（祝日の場合は開館し、次の平日が休館）

●児童図書館●
☎483-8739
開館時間
9時～17時
休館日：月・火曜日

絵本のよみかたり会　1月13日(土)

●下津図書館
時間　14時～14時30分
内容　「みいちゃんのかぞえうたあそびうた」「おおきなきがほしい」「もぐらのトンネル」ほか
読み手　「てんとうむし」の皆さん

●児童図書館
時間　15時～15時30分
内容　「いいおかお」「しろくまちゃんのほっとけーき」「ぼくのくれよん」「なぞなぞな～にふゆのまき」「てぶくろ」
読み手　「ぐりとぐらの会」の皆さん

図書館おみくじ

下津図書館で「図書館おみくじ」をひいてみませんか？50冊限定。

おみくじには「大吉」などのほかに、おすすめ本（一般書）のタイトルが明記されています。カウンターにて貸出手続きをしてください。

期間　1月14日(日)まで
※読んだ後はご返却お願いします。
※無くなり次第終了します。
※「大吉」をひいた人には、手作りしおりをプレゼント！

図書館ポイントラリー
2倍対象イベント

おすすめ本の福袋

下津図書館では50セット、児童図書館では30セットの福袋を用意しています。

どんな本が入っているかはお楽しみ♪

期間　1月14日(日)まで
※絵本・児童書の福袋です。
※読んだ後はご返却お願いします。
※無くなり次第終了します。

臨時休館日（両館共通）

1月1日(月)～3日(水)

※休館中の本と雑誌の返却は、返却ポストへ。
その他は開館時にお願いします。

蔵書点検のお知らせ

資料点検のため、下記の期間、休館します。ご協力お願いします。

●下津図書館　1月30日(火)～2月7日(水)
●児童図書館　1月22日(月)～25日(木)

※蔵書点検に伴い、下津図書館のみ1月4日(木)～28日(日)の期間、貸出冊数を本のみ10冊までに変更します。

新着図書　今月のイチオシ

▶下津図書館　『騙し絵の牙』
塩田武士／著
（KADOKAWA）

大手出版社で雑誌編集長を務める速水は、上司から廃刊を匂わされたことをきっかけに、組織に翻弄されていく…。俳優大泉洋を「あてがき」した社会派長編。

▶児童図書館　『6この点』　**ジェン・ブライアント**／文　**ボリス・クリコフ**／絵　**日当陽子**／訳
（岩崎書店）

もっと学びたい盲目のルイ・ブライユ少年は…。点字を完成させた、子どもの発明家のおはなしです。

募集

産業振興課から

ものづくり創造支援事業補助金

申請締切　1月31日(水)
対象者　市内に主たる事業所があり、地域産業を主業種とする中小企業者
対象事業　平成30年4月～平成31年3月の期間に実施する新商品開発事業
補助率　補助対象経費の2分の1（上限100万円）

店舗リフォーム工事補助金

申請締切　1月31日(水)
対象者　市内で自己所有や賃借している店舗のリフォーム工事を行う人
補助率　補助対象経費の5分の1（上限20万円）

※詳細は市ホームページをご覧いただくか、左記までお問い合わせください。
※予算の範囲内で、先着順の受付となりますので、お早目にご相談ください。

申請先・問い合わせ
産業振興課商工観光係
（☎483-8460）

職業訓練受講生

訓練期間　2月28日(水)～6月27日(水)のうち71日間（土日祝休み）
場所　船尾179番地10
科目　パソコン・簿記基礎科
定員　15人（選考有）
費用　9,900円（テキスト代）
申込期限　2月1日(木)

※事前に必ずハローワークで職業相談を受けてください。

申し込み・問い合わせ
ハローワークかいなん
（☎483-8609）

自衛官候補生（男子）

試験日時　1月13日(土)
8時～17時
場所　自衛隊和歌山地方協力本部
受験資格　日本国籍を有する18歳以上27歳未満の人
問い合わせ　自衛隊和歌山地方協力本部　有田募集案内所
（☎0737-82-6631）

学童保育指導員

子どもが好きで、地域の子育て支援にも興味があり、週3日以上（14時から4時間程度）、内海・大野・巽小学校内学童保育室で勤務できる人を募集しています。

問い合わせ　子育て・あそびサポートぱお事務局
（☎090-7344-4099）

教室・講座

「おりがみ」教室

日時　1月27日(土)
9時30分～
場所　歴史民俗資料館
対象　小学生以上
定員　20人
材料費　100円
申込方法　1月17日(水)～21日(日)の間に電話にて

※9時から先着順
持ち物　えんぴつ、ものさし
申し込み・問い合わせ
歴史民俗資料館
（☎487-3808）

みそ料理教室

皆さんも、手づくりみその味を食卓に加えてみませんか。

日時　1月17日(水)
9時～13時
場所　農村婦人の家
講師　生活研究グループ連合会
定員　20人
※申込多数の場合は抽選
参加費　500円
申込方法
ハガキに住所、氏名、電話番号、「みそ料理教室参加希望」と記入し、左記まで郵送

申込締切　1月8日(月)必着
申し込み・問い合わせ
〒642-0019
海南市重根西二丁目7番地4
海南市農村婦人の家
（☎487-4570）
※土日祝除く9時～12時

有料広告

教室・講座

無理のない禁煙

たばこを吸う人も吸わない人も、ぜひご参加ください。

▼第1回
日時 2月1日(木) 19時～20時
内容 たばこ、思い切ってやめてみませんか？

▼第2回
日時 3月1日(木) 19時～20時
内容 禁煙は続いていますか？

〈共通事項〉
場所 海南保健福祉センター
講師 海南薬剤師会 副会長 原隆亮さん
定員 各28人
受講料 無料
※1日だけの参加も可能
申し込み・問い合わせ 健康課（☎483-8441）
海南保健所（☎482-0600）

難病患者と家族対象講演会と交流会

①潰瘍性大腸炎とクローン病
日時 1月27日(土) 13時30分～15時30分

②パーキンソン病
日時 1月31日(水) 14時～16時

③膠原病
日時 2月3日(土) 13時30分～15時30分

〈共通事項〉
場所 海南保健所
申し込み・問い合わせ 海南保健所（☎482-0600）

イベント

明るい選挙啓発ポスター展

展示場所・期間
①市民交流センター1階 展示室・1月11日(木)～17日(水) 9時～21時
※1月15日(月)は休館
②市役所1階 ロビー・1月19日(金)～25日(木) 8時30分～17時15分
問い合わせ 選挙管理委員会（☎483-8770）

A・GA・RAマルシェ

地元の野菜や果物、農水産加工品のほか、飲食物や衣料品、ハンドメイド商品など多様な商品を販売します。

日時 2月4日(日) 9時～10時30分まで
※農水産物の販売は、原則
場所 JR海南駅西側広場
出店台数 約30台
※1月の開催はありません
申し込み・問い合わせ 産業振興課農林水産係（☎483-8464）

第37回女性会チャリティー芸能大会

地域を中心に活躍している女性会会員によるチャリティー芸能大会を開催します。

いただいたご厚志は市内施設などに寄付します。
日時 2月4日(日) 12時30分～16時（開場11時30分）
場所 市民会館2階ホール
内容 民舞、歌謡曲、大正琴など
入場料 200円
問い合わせ 教育委員会生涯学習課（☎492-3349）

お知らせ

マイナンバーカード申請出張サービス

市職員が企業に出向き、マイナンバーカードの申請受付・交付を行います。
対象 申請希望者（本市に住所がある人）が原則5人以上の市内に所在する企業
申込方法 希望する日の10日前までに電話で左記まで
※交付は受付から1カ月後
申し込み・問い合わせ 市民課（☎483-8501）

有料広告

コミュニティバスの運行曜日・時刻の変更

▼東畑野上新線の運行曜日と時刻変更
▼KIP線・東畑線・扱沢線・七山線の運行時刻変更

変更日 1月4日(木)
※詳細は、今月号の市報と一緒に配布するチラシをご覧ください。
問い合わせ 市民交流課（☎483-8455）

登記完了

平成27年度に地籍調査（現地立会調査）を実施した左記地区について、法務局の登記事務が完了しました。

▼孟子地区の一部
浦ノ段、奥ノ谷、下出、垣内、蟻谷、宮ノ下、犬飼、御坊堂、荒糸、坂本、春日前、小滝、小峠、譲葉、城ヶ谷、西ノ滝、西出、大橋、大谷、大幡、東谷、堂ノ尾、堂ノ尾道下、不動谷、木原

▼重根地区の一部
下椎原、宮ノ本、上椎原、新池奥、大畑奥、中椎原、田津原、道場之段、硲、伏山、嶽、藪田
※土地区画整理事業施行地区内を除く

▼山崎町・馬場町の全域

▼日方地区の一部
奥谷、五門、坂東山、山崎、住家谷、西谷、大谷、池ノ丁、東山、東谷、南、馬場、八幡谷、北上、里、辨天山、礫山
問い合わせ 地籍調査課（☎483-8463）

税務課資産税係から

▼地籍調査終了後の登記地積での課税について

本市では、地籍調査により地積が大きくなる場合、急激な税負担の増加を抑えるため、調査前の地積で課税してきましたが、税負担の公平性などを考慮した結果、平成26年度から課税方法を見直し、新地積の登記完了後、3年の移行期間を経過したものから、順次新登記地積での課税を行うこととしました。

※平成30年度から新登記地積で課税する土地の対象地区

▼扱沢・多田地区の全域

▼藤白地区の一部
橋詰、堂之坂、岸添、浜端、有田屋浜、西ノ谷、大桜、六本松谷、赤坂、鐘付免、鐘吹谷、道ノ上、大岩谷、大岩山田、小茶屋、越灘山、大岩、小安場谷、堀切谷、鳴谷、枇杷ノ木谷、紫ノ濱

▼冷水地区の一部
白紙、東焼尾

▼東畑地区の一部
住谷、沖ノ琴、道田、白樫、長畑、長道、猪ノ谷原

▼木津地区の一部
高白、椿谷、鴻ノ巣、四畝町、剰水、中山、芝崎、山本、葉山、柳ノ本、中谷、赤池、大丸山、吉谷

▼九品寺地区の一部
久保、西尾﨑、吉谷、風呂谷、瀧ノ藪、土井、中尾、櫻尾、栗林、古寺、鳴瀬、孫六尾

▼償却資産申告書の提出をお忘れなく

事業用資産の所有者は、毎年1月1日現在の資産の内容を所在市町村まで申告する必要があります。償却資産を所有している人は、期限内に税務課資産税係、下津行政局、各支所、出張所まで申告書の提出をお願いします。

対象資産は業種により異なり、機械や工具備品のほか、テナントの内装や貸駐車場、アパートの構築物なども含まれます。

昨年度申告をした人には申告書を送付していますが、新規に事業を始めた人など、手元に申告書がない場合は左記までお申し出ください。

なお、申告にはeLTAX（エルタックス）も利用できます。

提出期限 1月31日(水)
問い合わせ 税務課資産税係（☎483-8417）

有料広告

お知らせ

文化財防火デー

『火の用心　ことばを形に習慣に』

法隆寺金堂壁画が焼損した1月26日（昭和24年）を「文化財防火デー」と定め、全国的に文化財の保護を目的とした防火運動が展開されます。

消防本部でも、市内の神社・仏閣などの国、県、市指定文化財の立ち入り検査を計画しています。また、1月27日(土)には且来の且来八幡神社（県指定文化財）にて消防訓練を実施します。

問い合わせ
消防本部予防課
（☎483－8711）

入札参加資格申請について

平成30年度に市が発注する建設工事、測量・建設コンサルタントなど業務の入札参加希望者は、次の事項に留意の上、申請書と必要書類を提出してください。

※現在、登録されている人は今回申請する必要はありません。

入札参加の有効期間
4月1日～平成31年3月31日（1年間）

提出期間　1月9日(火)～26日(金)（土日を除く）

※申請書は、管財情報課窓口で配布しています。また、市ホームページからもダウンロードできます。

提出先・問い合わせ
管財情報課契約係
（☎483－8412）

国保野上厚生総合病院組合入札参加資格登録申請

平成30・31年度に国保野上厚生総合病院組合が発注する物品の購入、修繕、業務委託、建設工事、測量建設コンサルタントなどの入札参加希望者は、申請書を提出してください。

※平成29・30年度の登録をされている人は、今回申請する必要はありません。

入札参加の有効期間
4月1日～平成32年3月31日（2年間）

提出期間　1月4日(木)～2月2日(金)の9時～17時（土日祝を除く）

提出方法　持参もしくは郵送（最終日消印有効）

※申請書は、病院庶務課窓口配布のほか病院ホームページ（http://www.noka-mi-hospital.jp）からもダウンロードできます。

提出先・問い合わせ
〒640－1141
紀美野町小畑198番地
国保野上厚生総合病院
事務局庶務課
（☎489－2178）

下津室内プールの臨時休館

下津室内プールは、耐震改修工事などを実施するため、下記の期間は休館します。

なお、休館期間中の水泳教室などの募集は、下津室内プール駐車場内に設置の仮設事務所で対応します。

休館期間
2月1日(木)～3月31日(土)（予定）
※4月1日(日)10時から利用できる予定です。

問い合わせ　下津室内プール
（☎492－0276）

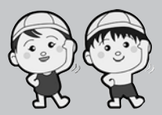

事業主の皆さんへ 労働保険に加入していますか？

正社員、パート、アルバイトなど、雇用形態にかかわらず、一人でも労働者を雇っている場合、事業主は労働保険に加入する義務があります。

詳しくは、和歌山労働局、最寄りのハローワークなどにご相談ください。

問い合わせ　和歌山労働局
（☎488－1102）

有料広告

相談　1月

consult information

日…日程　時…時間　場…場所　相…相談者　☎…電話番号
※相談はすべて無料です。

法律（弁護士）相談（予約制）

日 9日(火)　時 13時～15時30分
場 住民センター　☎ 487－1839

日 23日(火)　時 13時～16時
場 市役所5階　会議室5D
☎ 483－8454
※申込は相談日の1週間前から（休日除く、9時～17時）
先着10人

障害者相談（予約制）

身体・知的
日 10日(水)　時 13時30分～16時
場 海南保健福祉センター
日 10日(水)　時 9時30分～12時
場 下津保健福祉センター
相 療育センターＡＯＩ
☎ 483－0454
相 障害児者相談支援事業所らん
☎ 494－3539

精神
日 24日(水)　時 13時30分～16時
場 海南保健福祉センター
日 24日(水)　時 9時30分～12時
場 下津保健福祉センター
相 国保野上厚生総合病院
☎ 489－2908
相 障害児者相談支援事業所らん
☎ 494－3539

教育相談

日 月～金（祝日除く）
時 8時30分～17時
場 市民会館　☎ 482－2507

日 月～金（祝日除く）
時 8時30分～17時15分
場 教育委員会　☎ 492－3348

健康相談

日 23日(火)　時 14時～15時
場 住民センター
※血圧測定や検尿も無料。
健康手帳持参（お持ちの人）。
☎ 483－8441

子育て何でも相談（予約制）

日 12日(金)　時 10時～15時
場 市役所1階　相談室
相 和歌山児童家庭支援センターきずな
☎ 483－8430

行政相談（国）

日 12日(金)
時 10時～16時
場 海南保健福祉センター

日 10日(水)
時 13時30分～16時
場 下津保健福祉センター
☎ 483－8455

心配ごと相談

日 5日(金)・12日(金)・19日(金)・26日(金)
時 10時～16時
場 海南保健福祉センター1階 相談室1
☎ 483－6777

日 10日(水)・25日(木)
時 13時～16時
場 下津保健福祉センター1階 相談室1
☎ 493－2711
※詳細は、広報紙「かいなんし社協」をご覧ください。

消費生活相談

日 月～金（祝日除く）
時 9時30分～16時
場 市民交流課
☎ 483－8777

市民相談・家庭児童相談

日 月～金（祝日除く）
時 9時～16時30分
場 市役所1階　相談室・家庭児童相談室・母子相談室
☎ 483－8454

海南保健所各種相談

健康診断書発行・エイズ検査・肝炎ウイルス検査（以上、予約制）・検便
日 22日(月)
時 9時30分～10時30分（受付）

骨髄バンク登録検査（予約制）
日 22日(月)
時 10時30分～11時30分

こころの健康相談（予約制）
日 10日(水)・24日(水)　時 13時30分～

医療安全相談
日 月～金（祝日除く）　☎ 482－0600

生活支援相談

日 月～金（祝日除く）
時 8時30分～17時15分
場 生活支援相談窓口（社会福祉課）
☎ 483－8432

海南医療センター医療相談

日 月～金（祝日除く）
時 8時30分～17時
場 地域連携室　☎ 483－8785

納期限のお知らせ
1月31日(水)
納期限までの納付を

■市県民税	第4期	税務課収納係（☎483-8418）
■国民健康保険税	第7期	保険年金課収納係（☎483-8435）
■介護保険料	第7期	高齢介護課介護保険係（☎483-8761）
■後期高齢者医療保険料	第7期	保険年金課収納係（☎483-8435）

※納付には、便利・確実・安心な口座振替をお勧めします。

広報 かいなん
平成30年1月号 No.154
編集・発行 海南市企画財政課
〒642-8501 和歌山県海南市南赤坂11番地

金剛山 冬山トレッキング

問 海南市体育協会（総合体育館内）
（☎483 - 4300）
申 〒642-0022 海南市大野中1106番地
総合体育館内

樹氷につつまれたブナ林を散策して冬山の楽しさを満喫してください。

日　時 2月3日（土）

コース 総合体育館発⇒五条市小和町（登山口）⇒天ヶ滝新道（約5㎞）⇒金剛山頂⇒ロープウェイ千早駅⇒温泉入浴⇒総合体育館着

参加費
①「天ヶ滝新道コース」（健脚者向け）
大人5,000円、小学生以下3,500円
②「お気軽ハイキングコース」（往復ロープウェイ利用）
大人6,000円、小学生以下4,000円
※両コースとも温泉入浴料を含みます。

持ち物 弁当、飲み物、簡易アイゼン（必ず持参）、雨具、着替え、タオルなど

定　員 80人　（定員超過時は公開抽選）

申込方法 ①郵便番号　②住所　③氏名　④年齢　⑤性別　⑥電話番号　⑦参加コース
を明記の上、1月15日（月）までに、ハガキかＦＡＸ（483-8730）でお申し込みください。
※２人以上で参加の場合、全員の情報を記入してください。
※小学生以下は保護者同伴で参加してください。

消防出初式

●日時／1月7日(日) 9時～
●内容／式典　●場所／総合体育館

※一斉放水訓練はありません。

問 消防本部警防課（☎483 - 8713）

年頭にあたり、消防職団員の士気高揚を図ると共に消防活動に対する認識と信頼を深め、住民の防火意識の関心を高めることを目的として出初式を行います。

※出初式当日は、消防職団員召集のため７時30分にサイレンを鳴らします。火災、その他の災害と間違わないようにしてください。

人　口／51,864人（男24,332人　女27,532人）
世帯数／22,358世帯
（平成29年11月末日現在）

出生14人　転入60人　死亡65人　転出66人（平成29年11月1日～30日）

市の木 サクラ

市の花 ミカン

☎073-483-8408 FAX 073-482-0099
メール／kikakuzaisei@city.kainan.lg.jp
ホームページ／http://www.city.kainan.lg.jp