

# 広報かいなん Kainan

8

August  
2022

日常にある  
海南の夏景色



日限地藏尊前（鳥居）

### 子育て世帯生活支援特別給付金の申請受付

新型コロナウイルス感染症による影響が長期化する中で、物価高騰などに直面する生活の支援を行う観点から、低所得の子育て世帯に対し給付金を支給します。次の要件に該当する人は、申請が必要です。

《ひとり親世帯》  
 ●対象者  
 ①公的年金などを受給していることにより令和4年4月分の児童扶養手当が受給できなかった人  
 ②新型コロナウイルス感染症の影響により収入が児童扶養手当受給者と同等にならなかった人

●対象となる児童の範囲  
 令和5年2月28日(火)以前に生まれた児童(一定の障害児の場合20歳未満)

●給付額 児童一人あたり5万円  
 ●申請方法 申請書などは、子育て推進課、市ホームページなどで取得できます。必要書類とともに子育て推進窓口へ直接または郵送で提出してください。

●受付期限 令和5年2月28日(火)  
 ●その他 離婚(協議中で別居している人を含む)やDV避難中などの人は、ご自身が受給できたり、配偶者への支給を差止できる場合があります。配偶者がすでに給付金を受け取ってしまった場合でも、ひとり親世帯分を受給できる可能性がありますので、ご相談ください。

【問い合わせ】子育て推進課 ☎483・8430

の影響で急変し、住民税非課税相当の収入となった人の影響で急変し、住民税非課税相当の収入となった人  
 ●対象となる児童の範囲  
 平成16年4月2日以降に生まれた児童(一定の障害児の場合20歳未満)  
 ※ただし、ひとり親世帯分の給付金の支給を受けた人は除きます。

●対象となる児童の範囲  
 平成16年4月2日以降に生まれた児童(一定の障害児の場合20歳未満)  
 《ひとり親世帯以外の低所得の子育て世帯》  
 ●対象者  
 ①高校生のみを養育する人や公務員の人で、令和4年度分の住民税均等割が非課税である人  
 ②令和4年1月1日以降の収入が新型コロナウイルス感染症

### 農業用燃油価格高騰対策緊急支援補助金

燃油費コストが特に増加した施設園芸農家の負担を軽減するため、園芸施設の加温設備に要する燃油費の一部を助成します。

●対象者・要件  
 ・市内に住所または事業所を有する農業者、農業法人など  
 ・園芸施設で野菜、果樹、花きの栽培をし、加温設備の燃油としてA重油または灯油を使用していること

●補助額 令和3年11月1日から令和4年4月30日までの間で購入した燃油の購入量に1ℓあたり10円を乗じた額(上限10万円)  
 ●申請期限 12月28日(水)  
 【問い合わせ】産業振興課 ☎483・8464

### 漁業用燃油価格高騰対策緊急支援補助金

燃油費コストが特に増加した漁業者の負担を軽減するため、漁船の操業に要する燃油費の一部を助成します。

●対象者・要件  
 ・市内の漁協に所属する正組合員で、漁船の所有権または使用权を有する者  
 ・漁船の燃油としてA重油、軽油またはガソリンを使用していること  
 ・市税を滞納していないこと

●補助額 令和4年4月1日から令和4年9月30日までの間で購入した燃油の購入量に1ℓあたり10円を乗じた額(上限10万円)  
 ●申請期限 12月28日(水)  
 ●申請先 所属する漁業組合  
 【問い合わせ】産業振興課 ☎483・8464

### 海南市プレミアムクーポン券を配付します

全市民を対象に市内の取扱店舗で使用できるクーポン券(1人につき5,000円分を2冊:計10,000円分)を無償で配付します。また、コロナ禍における子育て世帯、生活困窮世帯への家計支援としてクーポン券を追加対象者1人につき1冊追加配付します。

●配布方法 8月1日(月)より、世帯主宛で対象者分を合わせて、ゆうパックで順次配達します。  
 ●対象者 令和4年7月1日(基準日)時点で海南市の住民基本台帳に登録がある人  
 ●追加対象者 《子育て世帯》平成16年4月2日以降、令和4年7月1日までに生まれた子ども全員 《生活困窮世帯(次の①②のいずれか)》  
 ①基準日において世帯全員の令和4年度住民税が課税されていない世帯  
 ②令和4年1月から9月の間に、新型コロナウイルスの影響を受けて家計が急変し、①と同様の事情にあると認められる世帯

※①のうち令和4年1月2日以降に海南市に転入された人がいる世帯は令和4年1月1日に住民登録のあった市区町村での非課税証明書、②に該当する世帯は申請書の提出が必要です。

●クーポン券 (1冊あたり)500円券×10枚(全店舗共通券5枚・地元店舗限定券5枚)  
 ※1,000円(税込)の支払いにつき、500円の券が1枚使用できます。  
 ●使用期間 9月1日(木)～令和5年2月28日(火)

【問い合わせ】産業振興課 ☎483-8663



封筒でお届けします。クーポン券を確認し、保管しておいてください。取扱店舗一覧冊子を同封しています。

※クーポン券の再発行はできません。

### 海南市飲食・宿泊・サービス業等給付金(対象要件を拡充しました)

新型コロナウイルス感染症の影響が長期化する中で、市内に事業所・店舗を有する事業者に対し事業継続の下支えをするため、県支援金に上乗せして給付金を支給します。

- 対象要件
  - ①和歌山県「飲食・宿泊・サービス業等支援金(第IV期・V期)のいずれか」の給付決定を受けた者
  - ②市税を滞納していないこと
- 対象者 市内に事業所・店舗を有する中小企業者など(個人事業主を含む)
- 申請期限 12月28日(水)
- 給付金額 (※1事業者につき1回限り) 対象要件を満たす事業者に対し、市内の対象店舗などで常時使用している従業員の数に応じて、右記の表による給付金を支給します。

| 市内の対象店舗などで常時使用する従業員の数 | 給付金の額 |
|-----------------------|-------|
| 0～5人                  | 15万円  |
| 6～20人                 | 30万円  |
| 21～50人                | 45万円  |
| 51人以上                 | 60万円  |

●申請方法 産業振興課窓口での受け付けおよび郵送による受け付け  
 ※申請書類など詳細については市ホームページをご覧ください。  
 【問い合わせ】産業振興課 ☎483-8464

## 第18回海南市美術展の作品を募集します

- **会期** 10月1日(土)～9日(日) 9時～17時
- ※1日は11時開場、9日は14時開場
- **会場** 海南保健福祉センター
- **部門** 洋画、日本画、書道、写真、工芸・手芸
- **応募資格**
  - ・本市・海草郡に在住または在勤の人、在学の高校生
  - ・市内にある教室、サークルなどに所属する人
  - ・市美術展に過去3年間で出品した人
  - ※市外の学校に在学の人でも、海南市出身者であれば応募可。
  - ※中学生以下は応募不可。
- **規格**
  - ▼ **洋画** 6号以上30号以内で額装(デザインも同規格とし、版画の場合はサム・ホール以上可、額装は10cm以内)、彫塑作品は1m以内(ただし、最長寸法は150cm以内)。
  - ▼ **日本画** 6号以上30号以内で額装。額装は10cm以内、掛軸は不可。
  - ▼ **書道** 額装・軸ともに仕上り縦240cm、横185cm以内(釈文を添付、仮巻は不可、高
- **校生の作品は「臨書」可。**
- ▼ **写真** A3以上全紙以内の単写真、木製のパネル張りまたはアクリル額装。
- ▼ **工芸・手芸** 平面作品は縦150cm、横100cm以内(額装を含む)、立体作品は彫塑(洋画部門)と同規格。
- **注意事項**
  - ・各部門とも応募作品は創作とし、未出品に限りません。
  - ・デザイン・彫塑・版画は洋画部門、切り絵およびちぎり絵は工芸・手芸部門とします。
  - ・作品の額装表装について、ガラスは不可、アクリルは可(押花作品はガラス可)とします。
  - ・一般の出品は各部門2点までとします。
  - ・授賞式は中止します。
- **作品搬入** 9月10日(土)・11日(日) 9時30分～16時
- **搬入場所** 海南保健福祉センター 2階 第1研修室
- **申込料** 一般1作品につき800円、高校生は無料、招待・無鑑査は500円
- **【問い合わせ】** 生涯学習課 ☎492・0143

## イノシシ防護柵の設置を支援します

- **補助対象** 防護柵の資材費が合計3万円以上
  - **補助率** 資材費の3分の1(上限5万円)
  - ※ただし、既に購入済みの場合や、過去5年間に同地番で国・県・市・JAから防護柵の設置支援を受けている場合は対象外となります。
  - **申請期限** 令和5年1月31日(火) (予算がなくなり次第終了)
  - ※申請方法や事業の詳細については、左記までお問い合わせください。
  - **【問い合わせ】** 産業振興課 ☎483・8464
- 《イノシシ防護柵設置支援事業望調査(2戸以上の農業者で構成される団体向け)》  
令和5年度の事業量を把握するための要望調査を行います。  
なお、今回要望されない場合は、令和5年度の支援を受けることができませんので、ご注意ください。
- **受付期間** 8月5日(金)～26日(金)
- 《イノシシ防護柵設置支援事業(1戸の農業者向け)》  
イノシシなどの有害鳥獣から農地を守るため、1戸の農業者への支援を行っています。

## 女性会作品展を開催します

- **日時** 9月10日(土) 10時～16時  
9月11日(日) 10時～15時
  - **場所** 海南保健福祉センター 第3研修室・入場無料。
  - ※日方女性会による布でネックレス作りの実習もあります。 ※バザーも行います(売上は市関連施設に寄付します)。
  - ※来場人数により、入場を制限することがあります。
  - **【問い合わせ】** 生涯学習課 ☎492・3349
- 地域を中心に活動している女性会員による作品展を開催します。



## 児童扶養手当のお知らせ 現況届の提出をお忘れなく

児童扶養手当を受けている人(全部停止を含む)は、児童の養育状況と前年の所得状況を確認するため、毎年現況届の提出が必要です。この届を提出しないと、11月分からの手当を受給できなくなります。

現況届は子育て推進課から送付しますので、必要事項を記入のうえ、必ず提出してください。

- **提出期間** 8月1日(月)～31日(水)
- **提出先** 子育て推進課、下津行政局、各支所・出張所
- **対象者** 次の①～⑧のいずれかに該当する児童(18歳に到達して最初の3月31日までの人もしくは20歳未満で一定の障害のある人)を監護している父、母、もしくは父母に代わってその児童を養育している人など
- ①父母が婚姻を解消した子ども
- ②父または母が死亡した子ども
- ③父または母が一定の障害にある子ども
- ④父または母の生死が明らかでない子ども
- ⑤父または母が1年以上遺棄している子ども
- ⑥父または母が裁判所からのDV保護命令を受けた子ども
- ⑦父または母が1年以上拘禁されている子ども
- ⑧婚姻によらないで生まれた子ども

- **手当月額**
  - ・第1子：10,160円～43,070円
  - ・第2子：5,090円～10,170円
  - ・第3子以降：3,050円～6,100円
- ※受給者本人と扶養義務者の所得により支給されない場合もあります。

● **【問い合わせ】**  
子育て推進課 ☎483-8430

## 海南市「道の駅」出荷者・事業者説明会を開催します

令和5年秋開駅予定



令和5年秋の開駅に向けて整備を進める「道の駅」における出荷、出品、取引をお考えの皆さんを対象とした説明会を開催します。

| 日程       | 時間    | 会場           | 定員   |
|----------|-------|--------------|------|
| 8月24日(水) | 14時から | 下津行政局第4・5研修室 | 各40人 |
| 8月25日(木) | 10時から | 海南保健福祉センター   |      |
| 8月26日(金) | 14時から | 下津行政局第4・5研修室 |      |

※すべて同じ内容となります。

- **対象者** 「道の駅」における出荷、出品、取引を希望する人
- **内容** 道の駅における出荷のルールや契約方法などについて
- **事前申込** 新型コロナウイルス感染症対策のため、8月1日から19日までの間に事前申込をお願いします。
- **申込方法** 氏名、連絡先、参加人数をメールまたは電話でお申し込みください。
- **申込先** 株式会社ダイナックホールディングス ☎090-4281-9708 (平日10時～17時) メール：michinoeki-kainan@dynac.co.jp
- **問い合わせ(その他道の駅に関すること)** 産業振興課 ☎483-8464 FAX：483-8466 メール：sangyosinko@city.kainan.lg.jp

## 海南市職員を募集します

海南市のために働きたい人、海南市への熱い思いを持ち、「チーム海南」の一員としてまちづくりに貢献したい人、ぜひご応募ください。

- ▶全職種とも、民間企業志望者や転職をお考えの方にも受験しやすい試験内容です。
- ▶就職氷河期世代で、非正規雇用の方やコロナ禍の影響などにより失業した方を対象とした募集（一般事務B）も行います。



| 募集職種     | 募集人員 | 受験資格   |
|----------|------|--|
| 一般事務職（A） | 7名程度 | 昭和63年4月2日以降平成17年4月1日以前に生まれた人                               |
| 一般事務職（B） | 2名程度 | 昭和53年4月2日以降昭和63年4月1日以前に生まれた人で、令和4年7月1日現在、正規労働者として雇用されていない人 |
| 保健師      | 2名程度 | 昭和58年4月2日以降に生まれた人で、保健師免許を有する人<br>※採用予定日までに取得見込みを含む。        |
| 社会福祉士    | 1名程度 | 昭和58年4月2日以降に生まれた人で、社会福祉士資格を有する人<br>※採用予定日までに取得見込みを含む。      |
| 土木技術職    | 1名程度 | 昭和63年4月2日以降に生まれた人で、土木の専門課程を修了した人<br>※採用予定日までに修了見込みを含む。     |

●**申込受付期間** 8月1日(月)～24日(水)（土日祝日を除く8時30分～17時15分）の間に総務課で受け付け。郵送（必ず簡易書留とすること）の場合は8月24日(水)までの消印有効。

●**応募申込書などの配布場所** 市役所受付、総務課、下津行政局、各支所・出張所、消防本部、物産観光センター（土日祝は、市役所受付、下津行政局、物産観光センターのみ）

※市ホームページからもダウンロード可。

※郵送で申込書などを請求する場合は、別途お問い合わせください。

●**採用予定日** 令和5年4月1日

●**一次試験日** 9月18日(日)

※詳細は募集要項をご確認ください。

▶募集できる職種は1つに限ります。また申込書受理後の職種変更はできません。

▶地方公務員法第16条（欠格条項）の規定に該当する人および日本国籍を有しない人は受験できません。

【問い合わせ】

総務課 ☎483-8407 〒642-8501

### 敬老祝い金を贈呈します

敬老の日を祝し、高齢者の方に敬老祝い金を贈呈し、敬老の意を表します。  
ご長寿おめでとうございます。

#### ●対象者・金額

- ① 満88歳・1万円  
昭和9年4月1日から昭和10年3月31日生まれの人
- ② 満100歳以上・1万円  
大正12年3月31日までに生まれた市民

※満100歳の人は、4月1日時点、満88歳と満101歳以上の人は9月1日時点で、本市に住所を置かれている人が対象となります。

#### ●贈呈方法

- ① 満88歳 指定の口座に振込
- ② 満100歳以上 市長または市職員の見込みにより贈呈

#### 【問い合わせ】 高齢介護課

☎483-8601

## 入院などで医療費が高額になりそうときは…

医療費が高額になりそうとき、限度額適用認定証など（※①）を提示すれば、1カ月（1日から末日まで）の医療機関などの窓口での支払いを一定の金額（※②）にとどめることができます（※③）。ただし、差額ベッド代など保険診療対象外は除きます。次の対象者で、限度額適用認定証の交付を希望される場合、加入する保険者に申請を行ってください。

### ●対象者（次のいずれかの人）

- ・70歳未満の人
- ・高齢受給者証または後期高齢者医療被保険者証所持者で、住民税非課税または免除世帯の人および住民税課税所得が145万円以上690万円未満の人
- ※①住民税非課税または免除世帯の人は限度額適用・標準負担額減額認定証となり、入院時の食事代なども併せて減額されます。
- ※②年齢や世帯の所得状況などにより異なります。
- ※③限度額適用認定証などは外来でも使用できます。ただし、

柔道整復、はり・きゅう、あんま・マッサージの施術などは除きます。  
▼海南市国民健康保険の加入者で限度額適用認定証の有効期限が令和4年7月31日までで、新たに交付を希望される場合は再度申請を行ってください。

### 【問い合わせ】

▼海南市国民健康保険または後期高齢者医療加入者の場合  
保険年金課

☎483-8404

▼その他  
加入保険者まで



～交際のきっかけとなる出会いの場を提供～

## 「サポートセンター」で結婚支援

●**受託業者** 株式会社 ZWEI（ツヴァイ）

●**対象者**

- ・海南市内に住民票を有するまたは、海南市内に勤務場所を有する未婚の人
- ・結婚を前提としてサポートセンターの提供するサービスを利用する意思のある人
- ・婚姻後、海南市内に居住する意思のある人
- ・市税を滞納していないこと（納税状況を市が確認することに同意する人）
- ・暴力団、暴力団関係企業の構成員でない人

●**特別プラン額**

- 入会金の半額（104,500円→52,250円）
- 月会費の半額（17,600円→8,800円※入会から半年間に限る）

●**問い合わせ**

海南市結婚サポートセンター事務局（株式会社 ZWEI（ツヴァイ） ☎433-3281

実際に結婚された方の声 30代女性

結婚を真剣に考えるようになったけれども、コロナ禍でどのように出会えばいいかわからなかったため、海南市結婚サポートセンターに入会することにしました。

最初の入会手続きの際に担当の方に「まず最初の3カ月はしっかり頑張ってみて!」という言葉をかけていただき、言葉通り、入会3カ月目の最初に自分にピッタリ合う方と出会い、そのままトントン拍子で進み、活動5カ月で成婚退会しました。

仕事との両立で大変なこともありましたが、担当の方の言葉を信じて頑張ってきて本当に良かったなあと思います。ありがとうございました。

お盆で帰省している皆さまへ

## 離れて暮らす高齢者のために

大規模災害で被災した人の多くが「避難しなかった高齢者」です。過去の大規模災害では、避難情報が発令されても、過去の経験から「大丈夫」と判断し、逃げ遅れたケースが多く見られました。

市では、避難情報を発令する場合、エリアメール・緊急速報メールで市内にいる人のすべての携帯電話やスマートフォンに直接情報を発信しますが、先の事例のように避難行動につながらず、避難が遅れる恐れもあります。

離れて暮らす高齢者のために、市のメール配信サービスを登録し、気象情報を受け取ることで、直接、避難を呼び掛けることができます。

また、NHKやYahoo、KDDI、NTTdocomoが提供するスマートフォンアプリやショートメッセージサービスを活用し、プッシュ型で家族の住む地域の防災情報を入手して、離れて暮らす高齢者などの家族に、直接電話を掛けて避難を呼び掛ける「逃げなきヤコール」も有効です。

海南市メール配信サービス

登録QRコード ▶



【問い合わせ】危機管理課 ☎ 483 - 8406

### 災害伝言ダイヤル（☎ 171）で安否を確認

防災週間（8月30日～9月5日）の期間中、災害用伝言ダイヤル・災害用伝言版を体験利用できます。

家族の安否確認に備えて、この機会に利用方法を確認しましょう。

#### ●体験利用できる日時

- ・毎月1日、15日（0時～24時）
- ・防災週間（8月30日9時～9月5日17時）
- ・1月1日0時～1月3日24時
- ・防災とボランティア週間（1月15日9時～21日17時）



### 停電情報を確認するには

平成30年の台風第21号では、広範囲、長期間にわたり停電が発生しました。関西電力送配電株式会社公式アプリで、「地域の停電情報」や「復旧作業の進捗状況や復旧見込み時間」などを確認できますので、登録しておきましょう。

QRコードでアプリをダウンロードした後、登録地域の設定を行ってください。



## 自治会自主防災会・臨海企業連絡会が県知事表彰を受賞

5月27日に「自治会自主防災会・臨海企業連絡会」が令和4年和歌山県知事表彰を受賞しました。

東日本大震災を教訓に、地域の自治会自主防災会と企業が防災力強化を目的に設立し、協働して備蓄物資の整備や訓練活動などに尽力しています。令和3年度には地域防災活動が継続できるよう、10年先を見据えた「地区防災計画」を策定しました。

知事表彰では、地域住民が安心して暮らせるまちづくりに多大な貢献をした功績が認められました。

#### 【自治会自主防災会・臨海企業連絡会構成組織】

藤白南自治会自主防災会、船津浜自治会自主防災会、宮の浜自治会自主防災会、ENEOS 和歌山石油精製株式会社

※市では、地域の自主防災組織と協力して防災活動を行う企業・事業所を募集しています。



## 障害年金制度をご存知ですか？

【問い合わせ】保険年金課 ☎ 483 - 8436

病気やけがで重い障害が残り生活や仕事に制限を受ける状態となった場合に受給要件を満たせば、申請により障害年金を受けることができます。

障害年金のご相談につきましては、下記の各相談窓口をご利用ください。

- 障害年金の種類** 障害の原因となった病気やけがで初めて医師の診察を受けた日（初診日）に加入していた年金制度によって、障害年金の種類が異なります。

| 年金の種類  | 原因となった病気やけがの初診日  | 相談窓口   |
|--------|--|--|
| 障害基礎年金 | ・国民年金の被保険者だったとき（1号被保険者）<br>・20歳前や60歳以上65歳未満の年金未加入期間のとき | 保険年金課 ☎ 483-8436                                     |
|        | ・厚生年金の被保険者に扶養されている配偶者だったとき（第3号被保険者）                    | 和歌山西年金事務所<br>☎ 447-1660 または<br>日本年金機構 ☎ 0570-05-1165 |
| 障害厚生年金 | ・厚生年金の被保険者だったとき  |  |
| 障害共済年金 | ・共済年金の被保険者だったとき  | 勤務先もしくは共済組合  |

- 障害基礎年金の受給要件（下記の要件をすべて満たす人が受給できます）**

障害の原因となった病気やけがの初診日が①②のいずれかの間にあること

- ①国民年金加入期間
- ②20歳前もしくは日本国内に住んでいる老齢基礎年金を繰上げ受給していない60歳以上65歳未満の人で年金制度に加入していない期間

障害等級認定基準の障害の程度が1級もしくは2級の状態であること

※障害状態が上記の状態に該当するかどうかは、主治医などにご相談ください。  
※各種障害手帳の等級とは判断基準が異なります。（身体障害者手帳2級だからといって障害年金2級になるわけではありません）

保険料納付要件の①②のいずれかを満たしていること

①初診日の前日において、初診日の属する月の前々月までの被保険者期間のうち、保険料納付期間と免除期間を合わせた期間が、被保険者期間の3分の2以上であること

②初診日の前日において、初診日の属する月の前々月までの直近1年間に保険料の未納期間がないこと

※障害年金を受けるには、本人もしくはご家族による申請が必要です。

※障害年金の手続きは複雑ですので、事前にご相談ください。

- ▶老齢基礎年金を繰上げ受給（65歳前に受給開始）している人は、障害基礎年金の申請はできません。
- ▶65歳以降に障害の原因となる病気やけがになられた場合、障害基礎年金の申請はできません。



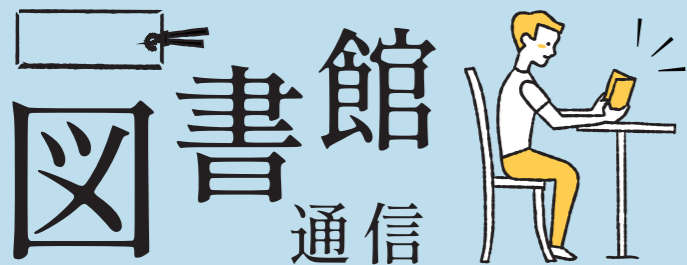

海南 nobinos ☎ 483-8739  
 開館時間 / 9時～21時30分 休館日 / 年末年始  
 下津図書館 ☎ 492-4489  
 開館時間 / 10時～18時30分 (平日)  
 9時～17時 (土・日・祝日)  
 休館日 / 月曜日 (祝日の場合、翌平日)・年末年始

海南 nobinos

①「ノビノス・キッズマネースクール」  
 ～子供と一緒に学ぶ、お金のこと～【無料】

日時 8月7日(日) 10時～12時  
 場所 多目的室1  
 定員 15組 (4歳～10歳の児童とその保護者)  
 内容 家族と一緒に「お金」の大切さや、流通の仕組みを「お店屋さん体験」から学びます。  
 申込方法 《E-mail》info@desie.jp、または《☎》0120-947-200 からお申込みください。

②「キッズ・スペシャルサマー」～ウミガメ  
 メタッチングと、環境のお話～【無料】

日時 8月21日(日)  
 【一部】  
 10時30分開始「串本のサンゴと環境のお話」、  
 11時～11時45分「ウミガメのタッチング」  
 【二部】  
 13時30分開始「串本のサンゴと環境のお話」、  
 14時～14時45分「ウミガメのタッチング」

● この本どう？ぬいぐるみ・キャラクター  
 のおすすめ本

日時 8月2日(火)～31日(水)  
 場所 下津図書館内  
 内容 ぬいぐるみやキャラクターが図書館の本から1冊選んだおすすめ本を借りてみませんか？



対象 子ども向け50冊、大人向け30冊(先着順)  
 その他 図書館ポイントラリーポイント2倍

《臨時休館》8月26日(金)(館内整理日)

場所 ノビノスホール  
 定員 一部、二部 各150人(年齢制限なし)  
 内容 串本海中公園の協力を得て生後1～2年のウミガメに直接接触れることのできる体験と、和歌山のサンゴと環境について学びます。写真撮影可能です。  
 申込方法 詳細は、海南 nobinos のホームページ(下記QRコード)をご覧ください。



● リサイクルブックフェア

日時 8月13日(土) 13時30分～  
 場所 市民交流センター 展示室  
 内容 破損や内容が古くなった図書館の本を無償提供します。

8月のおすすめ本 (一般書)

『子宝船』宮部 みゆき//著 (PHP 研究所)

宝船の絵から、弁財天が消えた。江戸深川で起こる不可解な事件に2人の「きたさん」が立ち向かう、謎解き×怪異×人情の捕物帖シリーズ、第2弾。



防災行政無線の試験放送について

● 地震や津波、武力攻撃などの発生時に備え、全国瞬時警報システム(ジャアラート)を用いた情報伝達試験が行われます。  
 ● お近くの防災行政無線が鳴らなかつた場合は、危機管理課までご連絡をお願いします。  
 ● 実施日時 8月10日(水) 11時頃  
 ● 情報伝達手段 防災行政無線

● 放送内容 これは、ジャアラートのテストです×3回  
 ● その他 震度5強以上の地震の発生や津波警報の発表、集中豪雨などにより被害が発生するおそれのある場合は試験を中止することがあります。  
 【問い合わせ】危機管理課  
 ☎ 483・8406

市では、危険なブロック塀などの撤去費用や軽量の塀(フェンスなど)への新設費用の一部を補助しています。  
 ● 補助対象となる塀  
 ・コンクリートブロック造、レンガ造その他これらに類する塀および門柱など  
 ・市内にある道路や広場などに面する高さ0.8m以上のもの  
 ● 対象者  
 ・対象となる塀を所有している申請者(ただし、軽量の塀などの設置事業を行う場合に限る)

● 受付期限 12月28日(水)  
 ※予算額に達した時点で受け付けを終了します。  
 【申し込み・問い合わせ】  
 危機管理課 ☎ 483・8406  
 ※補助金交付決定前に着手(契約・発注)した場合は、補助対象となりませんのでご注意ください。  
 ※補助事業の詳細については、市ホームページ(QRコード)で確認できます。  
 ※近所に危険なブロック塀があれば連絡してください。  

ブロック塀の安全対策はできていますか

今月の読者プレゼント (10名様)



応募締切  
 8/11  
 (必着)

栢木食品特製 手作り豆腐3丁



大豆の甘味と旨味を最大限に感じられる手作り豆腐です。暑い夏の季節にぴったりの冷たくて喉ごしのいい豆腐はいかがでしょう。



栢木食品 (下津町小松原72)  
 ☎ 494-0016  
 営業時間 / 7時～19時  
 定休日 / なし

応募いただいた皆さんの中から抽選でプレゼントが当たります。当選者には商品引換券を発送しますので、期間内にお店に引換券を持参のうえご利用ください。

応募方法 はがきまたはアンケートフォームで、アンケートの答え、住所、氏名、性別、年齢、電話番号を記入し、応募してください。

● はがき 〒642-8501 海南市企画財政課

● アンケートフォーム (右記QRコード)



応募アンケート

- ① 今月号で役に立った内容、改善してほしい内容とその理由を教えてください。
- ② 広報かいなんに関するご意見、ご感想を教えてください。

## 8月の生きがい教室



**対象** おおむね 50 歳以上の人

**受講料** 無料。ただし、材料費などは自己負担

**申し込み・問い合わせ** 各公民館まで

**開館時間** 13時30分～17時、19時～21時30分

### 下津地区の教室について

下津防災コミュニティセンター (☎492-0251)、拝待体育館の健康体操については生涯学習課 (492-3349) まで

| 実施場所                       | 開催日時            | 内容(講師)                       |
|----------------------------|-----------------|------------------------------|
| 黒江防災コミュニティセンター (☎483-5220) |                 | 休講                           |
| 日方公民館 (☎482-6865)          | 26日(金) 14:00～   | 健康体操(ゆうゆうスポーツクラブ海南)          |
|                            | 27日(土) 14:00～   | 落語(紀の会)                      |
| 内海公民館 (☎482-2158)          | 6日(土) 14:00～    | 子ども落語                        |
|                            | 23日(火) 14:00～   | 健康体操(ゆうゆうスポーツクラブ海南)          |
| 大野公民館 (☎483-5150)          | 25日(木) 14:00～   | 脳トレーニング                      |
|                            | 29日(月) 14:00～   | 健康体操(ゆうゆうスポーツクラブ海南)          |
| 亀川公民館 (☎483-5282)          | 19日(金) 14:00～   | 健康体操(ゆうゆうスポーツクラブ海南)          |
|                            | 22日(月) 14:00～   | 脳トレゲーム(蔦尾正和先生)               |
| 巽コミュニティセンター (☎487-4753)    | 5日(金) 14:00～    | 健康体操(ゆうゆうスポーツクラブ海南)          |
|                            | 26日(金) 14:00～   | 脳トレゲーム(蔦尾正和先生)               |
| 北野上公民館 (☎488-0988)         | 23日(火) 14:00～   | 健康体操(ゆうゆうスポーツクラブ海南)          |
|                            | 27日(土) 14:00～   | 生き生きヨガ(中口良美先生)               |
| 中野上公民館 (☎487-4726)         | 1日(月) 14:00～    | 健康体操(ゆうゆうスポーツクラブ海南)          |
|                            | 23日(火) 14:00～   | 防災講座(寺村幸恵先生)                 |
| 南野上公民館 (☎487-1481)         | 22日(月) 14:00～   | 生前整理(吉田圭美先生)                 |
| 市民交流センター                   | 9日(火) 14:00～    | くらしと電気(省エネ・節電対策など)(関西電気保安協会) |
| 下津防災コミュニティセンター             | 25日(木) 14:00～   |                              |
| 塩津コミュニティセンター               |                 | 休講                           |
| 大崎会館 (☎492-2110)           |                 | 休講                           |
| 拝待体育館                      | 3、10日(水) 14:00～ | 健康体操(ゆうゆうスポーツクラブ海南)          |

## 8月の「みんなでラジオ体操」

ラジオ体操で元気の輪を広げてみませんか。

| 日   | 時間          | 場所・主催       |
|-----|-------------|-------------|
| 2日  | 10:00～10:30 | 海南保健福祉センター前 |
| 4日  | 8:30～9:00   | 遊歩道阪井駅跡地    |
| 8日  | 13:30～14:00 | 亀川公民館       |
| 18日 | 9:30～10:00  | 柿本神社        |
| 25日 | 14:00～14:30 | 中野上公民館      |
| 30日 | 8:30～9:00   | 重根広場        |

**対象** おおむね 65 歳以上の市民

**持ち物** タオル、飲み物

**問い合わせ** 高齢介護課 ☎483-8762



## info 8月の救急ガイド

### ●休日在宅当番医

受付 9時～16時

| 日   | 当番医               | 住所地     | 電話番号     |
|-----|-------------------|---------|----------|
| 7日  | かわむら医院            | 下津町下津   | 492-0132 |
| 11日 | 岩橋医院きみのファミリークリニック | 紀美野町下佐々 | 489-2150 |
| 14日 | さくらクリニック          | 名高      | 484-5001 |
| 21日 | しおたにクリニック         | 七山      | 486-0010 |
| 28日 | さいかクリニック          | 下津町丁    | 494-1111 |

### 夜間の問い合わせ

和歌山県救急医療情報センター ☎426-1199  
※一部変更になる場合もありますので、市役所、消防署、日刊紙などでお確かめください。

### ●献血日程

※諸事情により変更になる場合があります。

| 日   | 時間          | 場所・主催           |
|-----|-------------|-----------------|
| 17日 | 9:00～11:30  | 高田機工(株)         |
|     | 13:00～16:00 |                 |
| 21日 | 10:00～12:00 | スーパーセンターオークワ海南店 |
|     | 13:00～16:30 |                 |

## 認知症カフェ

### 1. ナラティブカフェ (参加費 100 円)

**日時** 8月16日(火) 13時30分～15時30分

**場所** ライフパートナー重根1階(重根348-2)

**内容** 転倒予防のための体操・認知症相談

**問い合わせ**

NPO 法人 紀伊の風 ☎487-3447

高齢介護課 ☎483-8762

### 2. こころカフェ (参加費 100 円)

**日時** 8月18日(木) 13時30分～15時30分

**場所** こころハウス集会所(下津町丸田237-1)

**内容** 理学療法士による健康体操・認知症相談

**問い合わせ**

ケアプランセンターこころ ☎499-8753

高齢介護課 ☎483-8762

### 3. やすらぎカフェ (参加費 100 円)

**日時** 8月23日(火) 13時～15時

**場所** 内海中央地区集会所(名高287-7)

**内容** 認知症予防体操・認知症相談など

**問い合わせ** 公益社団法人 認知症の人と家族

の会 和歌山県支部 ☎432-7660

高齢介護課 ☎483-8762



## 黄斑変性症(おうはんへんせいしょう)の患者様の治療について

眼科医師 鈴木 映美

現在、眼科では常勤医2名で診療にあたっています。診療内容は眼科一般、白内障手術、糖尿病網膜症や網膜裂孔に対するレーザー治療、加齢黄斑変性症や糖尿病黄斑浮腫に対する硝子体注射などを主に行っております。

特に、加齢黄斑変性症は高齢化社会のなかで増加してきている病気です。黄斑は目の奥にある網膜の中心に存在し、ものを見る中心の役割を持っています。その黄斑が痛むと、「見えにくい」、「まっすぐな線がゆがんで見える」、「視界の中心が見えにくい」といった症状が出てくる場合があります。加齢以外に黄斑に痛みを生じる原因として、糖尿病、網膜血管の詰まり、強い近視などがあります。黄斑変性症のタイプによっては抗 VEGF 薬という薬を目のなかに注射することで視力の維持または改善が期待できます。黄斑変性症の患者様の治療および経過観察のため、当院では和歌山県立医科大学くろしお寄付講座教授の田中医師にお越しいただき、金曜の午後に予約制で黄斑外来を開設しております。

その他の診察日程については、手術日である火曜午前と木曜午後を除き、平日午前は一般外来診療を行い、午後からは視野検査や手術前検査、眼鏡処方などを予約制にて行っております。手術は日帰り手術、入院手術どちらにも対応しております。

皆さんにより良い医療を提供できるよう職員一同努力してまいりますので今後ともどうぞよろしく申し上げます。



問い合わせ 医療センター ☎482-4521

**情** 全国一斉「子どもの人権110番」強化週間

**期間** 8月26日(金)～9月1日(木)  
**時間** 8時30分～19時(ただし、土日は10時～17時)  
**電話** 0120-007-110(全国共通・無料)

**相談内容** いじめや虐待などの子どもに関する人権なんでも相談(相談無料、秘密厳守)  
 ※法務局職員や人権擁護委員が対応しますので、お気軽にご相談ください。

**問** 和歌山地方方法務局人権擁護課  
 和歌山県人権擁護委員連合会  
 ☎ 422-5131

**情** ひとり親家庭医療費受給資格証の現況届の提出

ひとり親家庭医療費助成とは、18歳に達する日以後の最初の3月31日までの児童を扶養している人のうち、配偶者のいない人などとその児童の医療費が無料になる制度です。(所得制限あり)

ひとり親家庭医療費受給資格証現況届は、受給資格を更新するために必要な届です。対象となる人は、下記期日までに提出してください。

**提出期限** 8月31日(水)

**提出方法** 郵送。持参の場合は、市役所1階 子育て推進課、行政局および各支所・出張所

**問** 子育て推進課 ☎ 483-8430

**情** マイナンバーカード交付のための臨時窓口を開設しています

マイナンバーカードは、事前予約により臨時窓口で受け取ることができます。予約方法など、詳細は市ホームページをご覧ください。

**窓口開設時間** (特定の火曜日)17時20分～19時20分、(特定の日曜日)9時～12時

**8月の開設予定日**

9日(火)、14日(日)、28日(日)

**臨時窓口に関するページのQRコード**



**問** 市民課 ☎ 483-8501

● 8月のほっとカフェ



子育て中の皆さんが自由に交流できる場として公民館などを開放し、「ほっとカフェ」を開設します。どの会場へも自由にお越しください。保護者だけの参加も大歓迎です。

**時間** 9時30分～11時30分(出入り自由)

| 日程  | 開催場所           |
|-----|----------------|
| 2日  | 内海公民館          |
| 4日  | 巽コミュニティセンター    |
| 17日 | 日方公民館          |
| 18日 | 亀川公民館          |
| 22日 | 大野公民館          |
| 25日 | 下津防災コミュニティセンター |
| 29日 | 北野上公民館         |

**子育て講座のご案内** 8月25日(木)は、子育て講座「幼稚園・保育所の説明会」を行います。入園・入所をお考えの人、興味のある人は、ぜひご予約ください。(8月18日(木)17時まで受付)

**場所** 下津防災コミュニティセンター

**時間** 10時～11時

**申し込み・問い合わせ** 生涯学習課 ☎ 492-3349

● 歯を丈夫にするフッ化物塗布

子どもに健康な歯を持ち続けていただくために、フッ化物塗布を実施しています。

**日時** 9月2日(金) 14時～14時30分

**場所** 海南保健福祉センター

**対象** 1歳6カ月児健診終了後から、6歳の誕生日の前日まで

**持ち物** 母子健康手帳、歯ブラシ、ハンドタオル

**申込期限** 当日の正午まで

**注意** ①90日以上間隔を空けてください。②塗布2時間前以降の飲食は控えてください。

**申し込み・問い合わせ** 健康課 ☎ 483-8441



子育てひろば  
夏休み特別編

● 人形劇の鑑賞会(無料・要予約)

亀川人形劇サークル「はちの巣」の皆さんによる、人形劇を鑑賞します。

**日時** 8月24日(水) 10時30分～11時30分

**場所** 海南 nobinos ノビノスホール

**電話申込** 8月1日(月)13時～12日(金)

17時まで(先着順)

**定員** 親子20家族(就園前の子どもとその家族)

※わんぱくひろば・ベビーマッサージはお休み

**申し込み・問い合わせ** 生涯学習課 ☎ 492-3349

● モグモグ教室

離乳食の実習教室を開催しています。

**日時** 9月7日(水) 13時30分～15時30分

**場所** 海南保健福祉センター

**対象** 令和4年4月1日～5月31日生まれの子どもとその保護者

**持ち物** 母子健康手帳、エプロン、ハンドタオル

**申込期限** 9月2日(金)

**申し込み・問い合わせ** 健康課 ☎ 483-8441

男女共同参画コラム

**理想と現実のギャップ**  
 海南市で令和3年7月に行った人権・男女共同参画市民意識調査では、「夫婦やパートナーにおける仕事と家庭に関する役割分担」について、どのようなべきかの問いに対して、「性別による役割分担をせず夫婦(パートナー)にあったかたちで行う」《男女共に仕事も家庭も協力して行う》といった「性別にとられないかたち」を希望する方が8割近くとなりました。  
 ところが、実際の役割分担を伺うと、同様の回答をされる方は3割程度で、男性は仕事、女性は家庭を担う内容が増え、理想と現実が一致している方が少ないことが分かりました。  
 「男性なら家事よりも残業や休日出勤などの仕事を優先すべき」、「子育てや親の介護は女性がする方がいい」など、個人の特性や能力で判断せず、性別にとらわれた役割分担をしていないでしょうか。  
 思い込みや従来の慣習から自由になることで、相手の思いに気づけるかもしれません。「自分たちにあったかたち」について、パートナーと話し合ってみませんか。  
 ※アンケート調査結果は、市ホームページに掲載しています。



**問** 市民交流課 ☎ 483-8439

不用品・粗大ゴミ代行サービス

営業区/ 海南市・紀美野町(旧野上地区)

明るい環境づくりをめざす

小棕リビングクリーン株式会社

〒640-1121 海南郡紀美野町下佐々70番地2

TEL.073-489-3041 FAX.073-489-3838

■一般廃棄物収集運搬許可(海南市)許可番号 第7号 ■一般廃棄物収集運搬許可(紀美野町)記住許可 第303046001号

お気軽に  
どうぞ!

ゴミ処理  
無料相談  
承ります

遺品整理  
も承ります

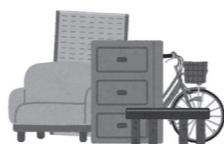

詳しくはホームページをご覧ください

http://www.komuku.com 小棕リビング 検索

☎ 482-2190

**問** 問い合わせ マリア幼稚園

**対象** 未就園児とその保護者

※子育て相談にも応じます。

**時間** 30分

24日、31日各水曜日 10時～11時

**園庭開放(無料・当日受付)**

日時 8月3日、10日、17日、

03 マリア幼稚園

園庭開放(無料・当日受付)

日時 8月3日、10日、17日、

24日、31日各水曜日 10時～11時

園庭開放(無料・当日受付)

日時 8月25日(木) 10時30分

園庭開放(無料・当日受付)

日時 8月25日(木) 10時30分

園庭開放(無料・当日受付)

日時 8月25日(木) 10時30分

園庭開放(無料・当日受付)

日時 8月25日(木) 10時30分

園庭開放(無料・当日受付)

日時 8月25日(木) 10時30分

園庭開放(無料・当日受付)

日時 8月25日(木) 10時30分

園庭開放(無料・当日受付)

日時 8月25日(木) 10時30分

園庭開放(無料・当日受付)

日時 8月25日(木) 10時30分

園庭開放(無料・当日受付)



**募** 防衛省からのお知らせ

自衛官候補生などを募集しています。

**募集種目** ①自衛官候補生②一般曹候補生③航空学生④防衛大学校学生(一般)⑤防衛医科大学校(医学科学生)⑥防衛医科大学校(看護学科学生)

**受付期限** ①随時②9月5日(月)③9月8日(木)④10月26日(水)⑤10月12日(水)⑥10月5日(水)

※必要資格や試験期日・試験会場など、詳しくはお問い合わせください。

**問** 防衛省自衛隊和歌山地方協力本部 有田募集案内所 ☎ 0737-82-6631

**情** 本人通知制度のご案内

本人通知制度とは、不正請求防止のため、戸籍謄本や住民票の写しなどの証明書を第三者(※①)に交付した場合に、事前登録した本人に対して、証明書を交付した事実をお知らせする制度です。

※① 第三者とは、本人から委任された代理人、弁護士など職務上請求が認められている人、自己の権利行使または義務履行などの理由があり、その身分を証明して申請する人のことです。

登録方法など、詳しくはホームページ(下記QRコード)をご覧ください。市民課までお問い合わせください。



**問** 市民課 ☎ 483-8501

**情** 医療費助成制度のご案内

①子ども医療費助成 中学校卒業までの子ども(所得制限なし)

②ひとり親家庭医療費助成 18歳に達する日以後の最初の3月31日までの児童を扶養している配偶者のいない人などその児童(所得制限あり)

③重度心身障害児者医療費助成 身体障害者手帳1級～3級、療育手帳A、特別児童扶養手当1級、精神障害者保健福祉手帳を所持している人など(所得制限あり) ※65歳以上で新規該当者は対象外

④老人医療費助成 67歳～69歳で、世帯全員が市民税非課税かつ収入要件などを満たす人

**内容** 医療費(食事代除く)が①～③は無料、④は2割になります。

**問い合わせ** ①②子育て推進課 ☎ 483-8430 ③社会福祉課 ☎ 483-8602 ④保険年金課 ☎ 483-8404

**情** 人権ふれあい講演会 「子どもの権利を考える」

**講師** 江口 怜氏(和歌山信愛大学教育学部助教)

**日時** 9月6日(火) 10時～

**会場** 海南 nobinos ノビノスホール **定員** 100人(事前申込・先着順。入場無料・手話通訳・一時保育あり) ※一時保育は8月26日(金)までにお申し込みください。

**主催** 海南市仏教者人権推進協議会、海南市人権推進市民の会

**申し込み・問い合わせ** 事務局(市民交流課 人権推進班) ☎ 483-8439 / FAX 482-0099

**情** コロナ禍でも定期的に健(検)診を受けましょう

1. 過度な受診控えは健康上のリスクを高めてしまう可能性があります

自覚症状が現れにくい病気は少なくありません。だからこそ、定期的な健(検)診で健康状態をチェックしましょう。定期的に健診やがん検診を受けることが生活習慣病の予防や、がんの早期発見・早期治療につながります。

2. 健(検)診会場や医療機関では感染防止対策が行われています

現在、厚生労働省では医療機関に感染防止対策の徹底をお願いします。医療機関では院内感染防止のガイドラインなどにに基づき感染対策に取り組んでいます。健(検)診会場では受付時間や受診者同士の間隔などに配慮し、換気や消毒を行うなど新型コロナウイルス感染症の感染防止対策に努めています。受診の際には体温を測定するなど体調に問題がないことを確認してください。

3. 具合が悪いなど健康に不安がある時は、まずはかかりつけ医に相談しましょう

**問** 健康課 ☎ 483-8441

**情** 紀州路クリーン大作戦

**日時** 8月27日(土) 8時までにJR下津駅前へ集合(小雨決行)

**内容** JR下津駅周辺の道路清掃 ※清掃に必要な道具については、管理課で用意します。

**問** 管理課 ☎ 483-8489

**情** 救命講習会

応急手当の正しい知識と技術を習得します。市民の皆さんにも使用が認められるようになったAED(自動体外式除細動器)は、心筋梗塞や不整脈などで突然心臓が止まった傷病者の命を救うために大変有効であるため、心肺蘇生法や心臓への電気ショックを用いた講習会を行います。

**日時** 9月4日(日)(普通救命講習) 9時～12時(上級救命講習) 9時～17時

**場所** 海南消防署3階 防災センター ※駐車場はありません。

**対象** 16歳以上

**受講料** 無料

**定員** 30名程度(先着順) ※普通と上級あわせて

**申込期限** 8月31日(水)

**申し込み・問い合わせ** 海南消防署救急係 ☎ 482-0119

**情** ギャンブル等依存症個別相談会(海南)のご案内

ギャンブル等依存症問題でお悩みの人やご家族などを対象に保健所職員・民間団体などによる個別相談会を実施します。ご家族からの相談も可能です。まずは一度ご連絡ください。

**日時** 8月24日(水) 13時～17時 ※事前予約制(8月17日(水)まで先着順で受付)・無料

※相談時間は一組40分程度 **場所** 海南保健所 団体交流室 詳しくはお問い合わせください。

**申し込み・問い合わせ** 海南保健所 ☎ 482-0600

**情** 各種手当の現況届の提出を忘れずに

**特別児童扶養手当** 在宅の重度障害児または重度の疾病の状態にある児童(20歳未満)の父母または、養育義務者が、その児童を監護する場合に支給

**特別障害者手当** 20歳以上の政令で定める程度の著しい重度の障害者で、常時特別に介護を必要とする在宅の障害者に支給

**障害児福祉手当** 20歳未満の政令で定める程度の著しい重度の障害児で、常時特別に介護を必要とする在宅の障害児に支給

[受付期間] 8月10日(水)～9月9日(金)

※所得制限および施設入所などにより対象にならない場合があります。また、すべて申請に基づいて支給されますので、要件に該当すると思われる場合は、下記までお問い合わせください。

**申し込み・問い合わせ** 社会福祉課 ☎ 483-8602

**情** ワークサロンかいなん

市庁舎5階の就職支援施設『ワークサロンかいなん』では、市とハローワークが相互に連携・協力し、就職支援を行っています。

●仕事探し相談や求人情報の紹介 ●子育て中の女性や若者、生活困窮者への情報提供や就職支援

●応募書類の添削や面接相談など **利用時間** 9時～17時(閉庁日除く)

**問** ワークサロンかいなん ☎ 488-1371

**情** 夜間納税相談

毎月第1、第3火曜日(祝日等を除く)は、19時まで夜間納税相談(電話)を開設しています。開庁時間内(8時30分～17時15分)に相談に来ることができない人はご利用ください。8月の開設日は2日と16日です。

**問** 税務課 ☎ 483-8418

**問** 保険年金課 ☎ 483-8435

**情** 国民年金基金のご案内

国民年金にゆとりをプラス。国民年金基金からのお知らせです。

国民年金基金は、自営業者やフリーランスの人がゆとりある老後を過ごせるよう、国民年金に上乘せする公的な年金です。20歳以上60歳未満で、国民年金の保険料を納付している人が対象ですが、60歳以上65歳未満の人や海外に移住されている人で、国民年金に任意加入されている人も加入できます。

基本は終身年金なので、生涯にわたって年金を受け取ることができます。支払った掛金は、社会保険料控除の対象となり、所得税や住民税が軽減されます。

**問い合わせ** 全国国民年金基金 和歌山支部 フリーダイヤル ☎ 0120-65-4192



**がんばりすぎず、自分らしく…人生の定年は、あなた次第!!**  
**今の私にちょうどいい!!**  
 月10日程度、週20時間以内のお仕事です(原則60歳以上の方) ※女性会員も活躍中です!  
**10日働き 10日遊び 10日休もう**  
 お仕事だけのシルバーではないですよ～ ボランティア・サークル活動等もあります(センターにより異なります)  
 ご家族の皆様および事業所の方々へ さまざまなお仕事を お引き受けしています  
**お問合せ先** 公益社団法人 海南市シルバー人材センター 電話(073)499-4344 海南市日方字新浜1272番地40  
 公益社団法人 和歌山県シルバー人材センター連合会 厚生労働省委託事業/高齢者活躍人材確保育成事業

**海南市の 地元にて育てていただいた 町のペンキ屋さん**  
**外壁・屋根塗装・雨もり修理** のことなら お任せください。  
**見習い塗装工大募集!** ●新卒の方、大歓迎! ●体力に自信のある方!  
 お気軽にお電話ください  
**SAKAGUCHI TOSOU** 診断無料 お見積無料  
 他府県などからの悪質な飛び込み業者にご注意ください!! 困った時は、当社の見積もり(無料)と比べてください!  
**0120-533-218** http://www.sakaguchitosou.com  
 海南市重根258番地5 TEL.073-487-3321  
 有限会社 阪口塗装

※相談はすべて無料です。

## 法律（弁護士）相談（予約制）

① 回9日(火) 時13時～15時30分  
場 住民センター ☎ 487-1839

② 回23日(火) 時13時～16時  
場 下津防災コミュニティセンター  
☎ 483-8455 (市民交流課)

※申し込みは①②ともに相談日の一週間前から(休日は除く、9時～17時) 先着10人程度

## 行政相談(国)

回5日(金)、26日(金) 時13時～16時  
場 海南保健福祉センター  
☎ 483-8455 (市民交流課)

## 人権擁護委員による人権相談

回23日(火) 時13時～16時  
場 海南保健福祉センター1階相談室1  
☎ 483-8439 (市民交流課)

## 障害者相談(予約制)

身体・知的  
回10日(水) 時9時30分～12時  
場 海南保健福祉センター

回10日(水) 時13時30分～16時  
場 下津保健福祉センター  
相 療育センターA O I  
☎ 483-0454

相 障害児者相談支援事業所らん  
☎ 488-6314

精神  
回24日(水) 時9時30分～12時  
場 海南保健福祉センター

回24日(水) 時13時30分～16時  
場 下津保健福祉センター  
相 国保野上厚生総合病院  
☎ 489-2908

相 障害児者相談支援事業所らん  
☎ 488-6314

※申し込みは相談日の前日まで

## 国民健康保険・国民年金相談(予約制)

回16日(火) 時14時～15時30分  
場 住民センター  
※当日11時まで要予約  
☎ 487-1839 (住民センター)

## 健康相談

回23日(火) 時14時～15時  
場 住民センター  
※ 血圧測定や検尿も無料。  
健康手帳持参(お持ちの人)。  
☎ 483-8441 (健康課)

## 子育てなんでも相談(予約制)

回19日(金) 時10時～15時  
場 市役所1階相談室  
相 和歌山児童家庭支援センターきずな  
☎ 483-8430 (子育て推進課)

※申し込みは相談日の一週間前まで

## 心配ごと相談

回5日(金)、19日(金)、26日(金)  
時13時～16時  
場 海南保健福祉センター  
☎ 483-6777 (社会福祉協議会)

回25日(水)  
時13時～16時  
場 下津保健福祉センター  
☎ 493-2711 (社会福祉協議会下津事業所)

## 海南保健所各種相談

健康診断書発行・性感染症検査・肝炎ウイルス検査(予約制)

回8日、22日(月) 時9時30分～10時30分(受付)  
骨髓バンクドナー登録(予約制)

回8日、22日(月) 時10時30分～11時30分  
こころの健康相談(予約制)

回10日(水) 13時30分～26日(金) 13時30分～  
医療安全相談

回月～金(祝日除く) ☎ 482-0600  
※医療に関する各種相談に応じます。

## 常設相談(祝日などを除く)

①消費生活相談  
時9時30分～16時  
場 市民交流課  
☎ 483-8777  
(海草地域消費生活相談窓口)

②市民相談  
時9時～16時30分  
場 市民相談窓口(市民交流課)  
☎ 483-8455 (市民交流課)

③家庭児童相談  
時9時～17時  
場 家庭児童相談窓口(子育て推進課)  
☎ 483-8430 (子育て推進課)

④生活支援相談  
時8時30分～17時15分  
場 生活支援相談窓口(社会福祉課)  
☎ 483-8432 (社会福祉課)

⑤教育相談  
時8時30分～17時15分  
※海南保健福祉センターは17時まで  
場 ☎ 海南保健福祉センター 482-2507  
学校教育課 492-3348

⑥海南医療センター医療相談  
時8時30分～17時  
場 地域連携室 ☎ 482-4521(代)

⑦就職相談  
キッズスペースを完備しています。  
時9時～17時(閉庁日を除く)  
場 ワークサロンかいなん(市役所5階)  
☎ 488-1371

## 高齢者に関する夜間・休日相談

夜間電話相談  
回9日(火)、23日(火)  
時17時15分～19時  
☎ 483-8762  
(海南市地域包括支援センター)

休日窓口相談(予約制)  
※8月19日(金)までに要予約  
回21日(日) 時8時30分～12時  
場 高齢介護課(市役所1階)  
☎ 483-8762  
(海南市地域包括支援センター)

## 納期限のお知らせ

8月31日(水)  
納期限までの納付を

- 市県民税 第2期 税務課 ☎483-8418
- 国民健康保険税 第2期 保険年金課 ☎483-8435
- 介護保険料 第2期 高齢介護課 ☎483-8761
- 後期高齢者医療保険料 第2期 保険年金課 ☎483-8435

## 情 空き家相談会を実施します

市内にある空家は1,100棟を超えています。その中には、「老朽危険空家」とされる他の人に被害を及ぼしかねないものもあります。被害が発生した場合には損害賠償請求に問われかねません。今の家をそのような状態にしないためにも、「わが家の将来設計」を考えてみませんか。

日時 8月28日(日)  
[セミナー]13時～13時30分  
[相談会]13時30分～16時  
場所 海南 nobinos2階 多目的室  
※参加料・相談料無料  
※セミナーは申込不要ですが、相談会は完全予約制です。

申し込み・問い合わせ  
都市整備課 ☎ 483-8480

## 募 バウンドテニス教室体験募集

どこでも楽しめる生涯スポーツ「バウンドテニス」。健康のためのレクリエーションスポーツとしてや、コミュニティスポーツとしても楽しめるスポーツです。あなたも早速始めてみませんか。

日時 毎週木曜日19時～21時  
場所 海南スポーツセンター・体育館  
参加費 500円(中学生以下は初回無料)

対象 小学3年生以上  
持ち物 運動できる服装、水分補給できるもの、室内シューズ  
※ラケットの貸し出しあります。

申し込み・問い合わせ  
ゆうゆうスポーツクラブ海南  
☎ 483-6454

## 情 家庭で暮らせない子どものために

県内には、さまざまな事情で保護者と暮らすことが出来ない子どもたちがいます。家庭を必要とする子どもたちのために、「おかえり」と「ただいま」を言える場所になりませんか？養育里親・養子縁組里親・週末里親など、いろいろな形で家庭に迎えてくださる里親さんを探しています。子どもたちの笑顔のために「里親」をはじめてみませんか？里親相談会・里親制度パネル展示を開催します。お気軽にご相談ください。

\*里親相談会  
日時 8月24日(水)13時～15時  
場所 海南市役所

\*パネル展示  
日時 8月16日(火)～24日(水)  
場所 海南市役所

問い合わせ  
里親支援センター「なでしこ」  
☎ 0736-69-1004  
FAX 0736-69-1002



## 教 歴史民俗資料館からのお知らせ

ものづくり教室「はたおり教室」  
日時 9月11日(日)  
1部 9時～  
2部 10時30分～  
対象 小学生以上

費用 300円  
定員 各10名(先着順)  
電話申込 9月1日(木)～4日(日)  
申し込み・問い合わせ  
歴史民俗資料館 ☎ 487-3808

## 教 市民大学教養講座「改正道路交通法」

道路交通法の改正について、県警交通企画課職員から学びます。  
日時 9月6日(火)14時～15時  
場所 海南 nobinos 多目的室1  
定員 20人(先着順)  
電話申込 8月8日(月)8時30分～  
申し込み・問い合わせ  
中央公民館 ☎ 482-2507

## 情 農地パトロール強化月間

農業委員会では、8月～10月を農地パトロール強化月間として、耕作放棄地や無断転用された農地はないか、農地転用許可後の状況が申請内容と一致しているかなどを調査し、必要に応じて指導を行います。

問 農業委員会事務局 ☎ 483-8773

# Dlp 第一薬局

〈本社〉  
和歌山市鳴神491-3  
☎(073)475-6704  
✉d1phns@miracle.ocn.ne.jp



### 海南駅前店 海南駅西口徒歩1分

海南市名高531-4 Y.T.1階  
営業 月～水・金曜 9:00～19:00  
時間 木曜は17:00まで、土曜は13:00まで  
FAX.073-484-3350  
☎073-484-3377

日曜・祝日  
休み

### 日方店 海南医療センター前

海南市日方1521-3  
営業 月・水～金曜 8:30～19:00  
時間 火曜は17:00まで、土曜は13:00まで  
FAX.073-484-3732  
☎073-484-3731

日曜・祝日  
休み

## 薬剤師さん、一緒に働きませんか？

薬剤師さんが働きやすい環境を目指して…。  
育児や介護をしながらでも、いきいきと仕事ができる制度を充実。「第一薬局」はあなたのスキルと意欲をあらゆる面でサポートします。

〔詳細は要問合せ〕 ●当社ホームページをご覧ください。

## 在宅訪問します

お電話ください!



第30回

ふるさと海南まつり

8月13日 土

●時間 16時～21時

開始前に中学吹奏楽部によるオープニングセレモニーを15時から行います。

●場所 旧ショッピングタウンコ

跡地、タイムズ駐車場

●内容 バンド演奏、ダンス、自衛隊・

痛車の車両展示、家庭用品などの

販売

※まつり会場での飲食物の販売はありません。

※まつり開催15時から22時まで、

まつり会場

止めとなり

さい。

※当日は混雑

なるべく公

ださい。

※日方小学校

す。来場者駐

駐車しないようお願いします。

※新型コロナウイルスの感染状況に

よっては、開催中止の可能性があ

ります。最新情報については左記

QRコードからご確認ください。

●主催・問い合わせ

ふるさと海南まつり実行委員会

☎ 483・8460



中止



【応募方法】9月に誕生日を迎えるお子さん(満1~3歳)の写真に、①氏名(ふりがな) ②生年月日 ③住所 ④連絡先を明記し、メールでご応募ください。(ただし、市内在住の人に限りです。)

【あて先】企画財政課広報広聴班  
(kikakuzaisei@city.kainan.lg.jp)

【締切日】8月10日(水)

海南市公式Instagram フォトコンテスト開催中



専用ハッシュタグ「#海南市フォトコン2022夏」をつけて夏のイメージにぴったりなお写真を投稿してください。詳細については、右記QRコードからご確認ください。 応募期限：9月4日(日)



人口 / 48,236人 (男 22,540人 女 25,696人)

世帯数 / 22,110世帯 (令和4年6月末日現在)

出生 11人 転入 108人 死亡 56人 転出 92人 (令和4年6月1日~30日)



海南市公式 LINE アカウント  
プレゼント企画もあります