

Kainan

広報かいなん

7

July
2022

おいしい桃が
できました

Takadu is a peach-producing district.

特集 高津の桃 「かいなんのフルーツは桃も主役」

Interview

JAながみね 桃部会 部長
北原欣治さん



美味しい桃は、良い土づくりから

高津の桃の自慢できる場所は、なんといっても桃本来の甘みが強いところです。それには、高津の土壌が、桃の栽培に適した「赤土」であることが大きく関わっています。

赤土での栽培は、水はけ・水持ちのバランスが良いことはもちろんですが、黒土とは異なり、果実の生育時に適度なストレスを与えるので、果実がしっかりとした深い味わいになります。

この赤土を活かし、より桃の味を引き出すために徹底した土壌管理を行いながら、美味しさの秘訣となる良い土づくりに努めています。

ぜひ、土からこだわった高津の桃をご賞味ください。一度食べていただければ、きっと味の違いを感じていただけるはずです。

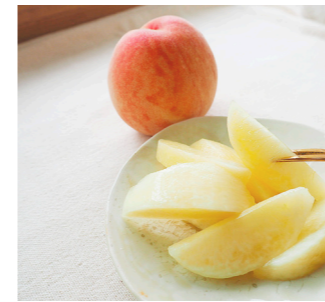

も フ か
主 桃 ー い
役 ツ は ん
の

とことんこだわり、味を凝縮させた高津の桃

「高津の桃を守り、この美しい景観をずっと残していきたい」という思いから、大阪府から戻り、桃栽培を始めました。新しい品種を取り入れるなど、試行錯誤しながら、日々こだわりをもって取り組んでいます。

皆さんにより美味しい桃をお届けできるよう、摘果作業により一本の木で育成する実を極力少なくし、厳選した実に甘さや美味しさを凝縮させて、味わい深い桃に仕上げています。



わが子のように大切に育てた桃です。ぜひ、皆さんに高津の桃を知っていただき、たくさん味わっていただければ幸いです。

Interview

秦野英和さん



「高津の桃」はどこで売っているの？

高津地域にある直売所をはじめ、JAながみね「とれたて広場」や各農園のホームページなどで販売されています。
※6月下旬から8月中旬まで



桃直売所では、時々わけあり品が販売されておりお安く購入できる場合も！

今月の読者プレゼントは「高津の桃」です。詳細は、P.12ページをご覧ください。

産地のプロがおすすめする
高津の桃スイーツを一部ご紹介します

生大福 (菓子工房アンシャンテ)

高津の桃がゴロっと入った新しい和菓子スイーツ。ケーキは食べたいけれど、暑い時期に少し重いかなどというときにぴったりです。



桃マカロン (Avec la nature)



袋を開けると桃畑の香り、一口食べるとまさに高津の桃の味がします。桃をまるごと食べたような満足感！

「高津の桃」の主な品種別出荷スケジュール

| 品種 | 6月 | | | 7月 | | | 8月 | | |
|-------|----|---|---|----|---|---|----|---|---|
| | 上 | 中 | 下 | 上 | 中 | 下 | 上 | 中 | 下 |
| 日川白鳳 | | | ■ | | | | | | |
| 八幡白鳳 | | | ■ | | | | | | |
| 白鳳 | | | | ■ | ■ | ■ | | | |
| 清水白桃 | | | | | ■ | ■ | | | |
| 川中島白桃 | | | | | | | ■ | ■ | |

主力の白鳳をはじめ、日川白鳳や八幡白鳳、白い見目が特徴の清水白桃、硬めな肉質が特徴の川中島白桃など数多くの品種が栽培されており、6月下旬から8月中旬まで出荷が続きます。

夏を彩る果実といえば、溢れる果汁と甘く柔らかい果肉、優しい香りに包まれた「桃」。海南市の高津地域は、県内3位の出荷量を誇る桃の産地です。この地域は、丘陵地で日当たりが良いことや、畑の土壌の水はけ・水持ちが桃にとって最適であることなどから、古くから桃栽培が盛んに行われています。また、「高津の桃」は知る人ぞ知る、美味しい桃として、市場で高い評価を得ています。
今月号では、そんな「高津の桃」にスポット当て、生産者の皆さんの思いや、これからの時期に楽しめる桃スイーツなどを紹介します。

知る人ぞ知る、高津の桃

令和4年度に新たに住民税非課税となった世帯も 臨時特別給付金の支給対象となりました

【問い合わせ】社会福祉課 ☎ 483 - 8624

支給額 1世帯あたり10万円 (いずれか1回限り)

下記①・②の重複受給、令和3年度住民税非課税世帯等臨時特別給付金との重複受給はできません。
下記①・②とも、世帯全員が、住民税課税の他の親族などの扶養を受けている場合は対象外です。

①令和4年度住民税非課税世帯

- **対象世帯** 基準日(令和4年6月1日)において海南市に住民登録があり、世帯全員の令和4年度住民税均等割が非課税である世帯(令和3年度住民税非課税世帯を除く。)
- **受給方法** 1 対象と思われる世帯に「確認書」を7月以降順次郵送します。(対象世帯に該当しても届いていない場合はお問い合わせください。)
2 「確認書」の内容を確認し、10月31日(月)までにご返信ください。

②家計急変世帯

- **対象世帯** 令和4年1月以降、新型コロナウイルス感染症の影響を受けて家計が急変し、①の世帯と同様の事情にあると認められる世帯。
- **対象収入** 給与、事業、不動産、年金(遺族・障害年金などの非課税年金は含みません。)
- **判定方法** 次の両方に該当する世帯
▶ 新型コロナウイルス感染症の影響を受けて収入が減少
▶ 令和4年度住民税均等割が課されている世帯員全員のそれぞれの年収見込額(令和4年1月以降の任意の1か月収入×12倍)が市民税均等割非課税(相当)水準以下
- **判定イメージ** (給与所得者の場合)
(※) 所得は令和4年分の年収換算から給与所得控除額、経費等を減額して算出

| 給与収入 | 家族構成例 | 非課税相当収入額(所得額) | 月額換算収入額(千円未満切り上げ) |
|------|-------------------------------------|-------------------|-------------------|
| | 単身または扶養親族がいない場合 | 93.0万円 (38.0万円) | 7.8万円 |
| | 配偶者・扶養親族(計1人)を扶養 | 137.8万円 (82.8万円) | 11.5万円 |
| | 配偶者・扶養親族(計2人)を扶養 | 168.0万円 (110.8万円) | 14.0万円 |
| | 配偶者・扶養親族(計3人)を扶養 | 209.7万円 (138.8万円) | 17.5万円 |
| | 配偶者・扶養親族(計4人)を扶養 | 249.7万円 (166.8万円) | 20.1万円 |
| | 障害者、未成年者、寡婦(夫)、ひとり親(右欄を超えた場合は上表を適用) | 204.3万円 (135.0万円) | 17.1万円 |

- **受給方法** 申請が必要です(申請期限9月30日(金))。申請書は社会福祉課、下津行政局、各支所・出張所、海南市社会福祉協議会などで配布のほか、市ホームページよりダウンロードできます。郵送をご希望の方はお問い合わせください。
申請には、世帯員全員の令和4年1月以降の任意の1カ月の収入が分かるものが必要です。
- ▶ **DV等避難者の人へ** 現在の居住地(避難先)に住民票を移していない場合は、一定の要件を満たすことで、住民票を移しているもの(独立した世帯)とみなし、所得要件を満たす場合には居住市町村・施設所在市町村などにおける給付対象とします。支給には手続が必要ですのでお問い合わせください。

令和4年度子育て世帯生活支援特別給付金

新型コロナウイルス感染症による影響が長期化する中で、物価高騰などにより食費などの支出の増加の影響を支援するため、給付金を支給します。

●支給対象者

- ▼ 児童扶養手当受給者など(低所得のひとり親世帯)
- ① 令和4年4月分の児童扶養手当受給者
- ② 公的年金などを受給していることにより令和4年4月分の児童扶養手当の支給を受けていない人
- ③ 新型コロナウイルス感染症の影響により家計が急変するなど、収入が児童扶養手当受給者と同程度になった人

▼ 上記(ひとり親世帯)以外で住民税均等割非課税の子育て世帯
※ 詳細が決まり次第、ホームページなどでお知らせします。

●支給対象児童

平成16年4月2日以降に生まれた児童(一定の障害児は20歳未満の人も対象になる場合があります。詳細はお問い合わせください。)

●支給額

対象児童1人あたり一律5万円

●支給手続き

① 申請不要(6月中に支給済み)

②・③ 申請に基づき支給

●申請期限

令和5年2月28日(火)

【問い合わせ】

子育て推進課 ☎ 483・8430

ものづくり創造支援事業補助金 募集開始

市内の中小企業者の皆さんが、新技術、新素材などを活用して新商品を開発する際の費用の一部を補助します。

●申請期限

7月29日(金)

● **対象者** 市内に主たる事業所があり、地域産業を主業種とする中小企業者

●対象事業

交付決定日から令和5年3月末までの期間に実施する新商品開発事業

●補助率等

補助対象経費の2分の1(上限100万円)

【問い合わせ】

産業振興課 ☎ 483・8460

令和4年度 海南市飲食・宿泊・サービス業等給付金

新型コロナウイルス感染症の影響が長期化する中で、市内に事業所・店舗を有する事業者に対し事業継続の下支えをするため、県支援金に上乗せして給付金を支給します。

●対象要件

- ① 和歌山県「飲食・宿泊・サービス業等支援金(第IV期)」の給付決定を受けた者
- ② 令和3年度までの市税(国民健康保険税を除く。)に未納がないこと

●対象者

市内に事業所を有する中小企業者など(個人事業主を含む)

●申請期間

7月1日(金)～12月28日(水)

●給付金額

※ 1事業者につき1回限り
対象要件を満たす事業者に対し、市内の対象店舗で常時使用している従業員の数に応じて、次の表による給付金を支給します。

| 市内の対象店舗などで常時使用する従業員の数 | 給付金の額 |
|-----------------------|-------|
| 0～5人 | 15万円 |
| 6～20人 | 30万円 |
| 21～50人 | 45万円 |
| 51人以上 | 60万円 |

●申請方法

産業振興課窓口での受付および郵送による受付
※ 申請書類など詳細については市ホームページをご覧ください。

【問い合わせ】 産業振興課 ☎ 483 - 8460

新型コロナウイルスワクチン（ノバボックス）の接種を開始します

新たに薬事承認された武田社ワクチン（ノバボックス）の接種を次のとおり開始します。

- 接種場所 海南医療センター
- 対象者 18歳以上の市民で、①1度も新型コロナウイルスワクチン接種していない人
- ②2回目接種後6カ月以上経過した人

※現時点では、4回目接種の人は対象外です。

- 接種開始時期 7月16日(土)から
- 申込方法 海南市コールセンター（☎0120・257・567）に申し込んでください。

※原則ワクチン1本あたり10人接種する必要があるので、接種日などは希望に添えない場合があります。

【問い合わせ】
健康課 ☎483・8441

熱中症を予防しましょう

《マスクの着用により、熱中症のリスクが高まります》
マスクをつけると皮膚からの熱が逃げにくくなったり、気づかないうちに脱水になるなど、体温調整がしづらくなります。「熱中症予防」とマスク、換気などの「新しい生活様式」を両立させましょう。

《熱中症警戒アラート運用中》
熱中症警戒アラートは、熱中症の危険性が極めて高くなると予想される日に都道府県ごとに発表されます。熱中症警戒アラート発表時は、徹底した予防行動を行いましょう。

【問い合わせ】
健康課 ☎483・8441

屋外で暑さを感じたときは休憩所へ

7月1日(金)から9月30日(金)までの間、下記の公共施設を「暑さしのぎ休憩所」として指定しています。

外出中など屋外で暑さや疲れを感じたときは、無理せず、休憩所をご利用ください。

※休憩所の利用は、各施設の会館時間内をお願いします。

市役所本庁舎、下津行政局、海南保健福祉センター、野上支所、下津保健福祉センター、総合体育館、海南スポーツセンター、海南ノビノス、各公民館、方集会所、住民センター、市民交流センター、物産観光センター、海南保健所

【問い合わせ】
健康課 ☎483・8441

市有地を売却します（一般競争入札）

《売却物件》

| 所在地番 | 地目 | 地積 |
|--------------|-----|-----------------------|
| 名高 537 番 16 | 宅地 | 98.68 m ² |
| 岡田 1233 番 3 | 宅地 | 248.09 m ² |
| 岡田 1233 番 4 | 宅地 | 378.38 m ² |
| 野上中 575 番 75 | 雑種地 | 306.00 m ² |
| 野上中 575 番 76 | 雑種地 | 370.00 m ² |
| 名高 501 番 8 | 宅地 | 251.52 m ² |

《入札参加申込・受付》
入札参加には、事前に申し込みが必要です。入札参加者は期間内に、入札参加申込書類を送付先に郵送してください。

- 受付期間 7月1日(金)～20日(水)
- 送付先 〒642・8501 海南市管財情報課

※実施要領などは市ホームページからダウンロードできます。

《開札》
●日時 8月5日(金)

●場所 市役所4階 会議室4A

【問い合わせ】
管財情報課 ☎483・8411

第30回ふるさと海南まつり 8月13日(土)

新型コロナウイルス感染症拡大防止の観点から、今年は規模を縮小して開催します。

- 時間 16時～21時
 - 場所 旧ショッピングタウンココ跡地、タイムズ駐車場
 - 内容 バンド演奏、ダンス、痛車・自衛隊などの車両展示、地場産品（家庭用品・漆器など）の販売
- ※まつり会場での露店や飲食物の販売はありません。
※まつり開催日の15時～22時まで、まつり会場周辺の一部が車両通行止めとなりますので、ご注意ください。
- 主催・問い合わせ
ふるさと海南まつり実行委員会（産業振興課内）
☎483-8460



下駄市／下津ふるさとまつり（中止）

8月に開催を予定しておりました「下駄市」と「下津ふるさとまつり」は、中止とさせていただきます。ご理解賜りますようお願い申し上げます。

高齢者の総合相談窓口について

海南市地域包括支援センターでは、介護に関する相談事や心配事、悩み事以外に健康や福祉、医療や生活に関することなど高齢者の人に関するさまざまな相談を受けます。

《ちょっと気がかりなことをご相談ください》

- しばらく雨戸が閉まっている
- 新聞・郵便物がたまっている
- もの忘れが増えた
- 近所で道に迷う
- 季節にあわない服装で歩いている
- 見慣れない人が出入りしている
- 体に傷やあざがある
- 怒鳴り声や泣き声がある

どこに相談してよいかかわからない心配事や悩み事については、まず地域包括支援センターにご相談ください。適切な機関などにつなぎ、支援していきます。

《連絡先》
海南市地域包括支援センター（高齢介護課内）
☎483・8762

| 事業所名 | 住所 | 電話番号 |
|-------------------------|--------------|----------|
| 医療法人 恵友会（ケアプラネット恵友） | 船尾 264-2 | 483-3000 |
| 医療法人 同仁会（カルフル・ド・ルポ） | 築地 1-50 | 483-1000 |
| 医療法人 辻秀輝整形外科 | 名高 178-1 | 483-3383 |
| 社会福祉法人 中庸会（天美苑） | 七山 964-1 | 486-0662 |
| 社会福祉法人 平成福祉会（かぐのみ苑） | 下津町丸田 1111-1 | 492-5800 |
| 医療法人 恵友会（下津）（ケアプラネット下津） | 下津町小南 125 | 492-5665 |

またお近くの身近な相談窓口（ランチ）として次の事業所もご利用いただけます。

7月は“社会を明るくする運動”強化月間 【問い合わせ】市民交流課 ☎483-8439

「社会を明るくする運動」は、すべての国民が、犯罪や非行の防止と罪を犯した人たちの更生について理解を深め、それぞれの立場において力を合わせ、犯罪や非行のない明るい地域社会を築こうとする法務省主唱の運動で、毎年7月は強調月間となっています。

社会を明るくする運動が目指す、立ち直り支援の輪にぜひご参加ください。

寄付で応援する

立ち直り応援基金は、1口1,000円からインターネットで誰でも気軽に寄付をすることができる仕組みです。寄付金は全国の草の根の立ち直り支援活動に大切に使われます。



立ち直れる。その思いをツナグ。
立ち直り応援基金

SNSをフォロー拡散

法務省保護局のツイッターやインスタグラムなどで、立ち直り支援に関するさまざまな発信を行っています。チェックし、支援の輪を広げてください。

#立ち直り
応援基金

#社明7!

#生きづらさを生きていく

立ち直りを支援する担い手になる

【保護司】

保護司は、犯罪や非行を防止するとともに、罪を犯した人たちの更生を支えるため、居場所の確保や社会復帰を支援する活動をはじめ、「保護観察」を受けることになった人の生活の見守りや相談、犯罪を予防するための地域活動などにも取り組んでいます。

【更生保護女性会】

更生保護女性会は、地域の犯罪予防活動や更生支援を行う女性のボランティアです。子育て支援活動などさまざまな活動を行っています。

更生保護サポートセンター紀西について

海南市と紀美野町を管轄地域とする紀西保護司会は、犯罪や非行からの立ち直りや再犯防止の支援に向け、市民からの相談受け付けや、関係機関との連携を深めていく活動拠点として更生保護サポートセンター紀西を開設しています。

【所在地】 海南市日方 1272-40 ☎488-3598

【協力雇用主】

犯罪や非行をした人の立ち直りには、働くことが重要です。協力雇用主は、犯罪や非行をした人の自立や社会復帰に協力することを目的として、彼らを雇用しようとする事業主です。

▶詳細については、和歌山保護観察所 ☎436-2501 までお問い合わせください。

内閣総理大臣・県知事からのメッセージ伝達式

6月30日、市長室において、第72回“社会を明るくする運動”の内閣総理大臣および県知事からのメッセージを市長に伝達しました。



メッセージ伝達式の様子（昨年）

後期高齢者医療の被保険者証が新しくなります

7月31日の有効期限満了に伴い、被保険者証を更新します。新しい被保険者証の色は「うすいオレンジ色」に変わります。7月中に送付する予定です。例年とは、次の点が異なりますので、ご注意ください。

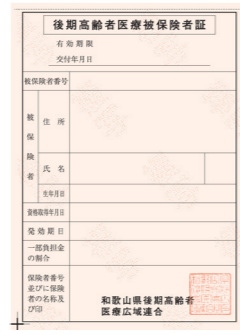

《令和4年度からの変更点》

● 発送する郵便種別が簡易書留郵便から特定記録郵便に変更となり、ポストへ直接投函されず、ご注意ください。

● 10月から後期高齢者医療保険の窓口負担制度が変更されることに伴い、今回送付される被保険者証の有効期限は「令和4年9月30日」となります。9月中旬から下旬頃に改めて新しい窓口負担制度の被保険者証を発送します。

《負担割合のご確認を》

令和3年中の所得により、一部負担金の割合が変更になっている場合があります（住民税の課税所得が145万円以上の被保険者のいる世帯の人は、一部負担金が3割となる場合があります）。

（例）今まで1割負担の人が3割負担に変更となる場合、「3割（令和3年7月31日までは1割）」と表示されます。

【問い合わせ】 ☎483・8436



新しい医療費受給資格証を送付します

8月1日付けで、新しい医療費受給資格証を送付します（ひとり親家庭医療については10月下旬に送付予定）。古い受給資格証は、それぞれの担当課、下津行政局、各支所・出張所に返却するか、下表のとおり処理してください。

《受給資格証は県内のみ有効です》

加入している健康保険証と受給資格証を医療機関などの窓口で提示すると、保険診療分の自己負担額を支払わなくて済みます（老人のみ一部負担金が必要です）。

なお、県外で診察を受けたときは、いったん自己負担額を支払ったうえで、翌以降に各担当課、下津行政局、各支所・出張所での払い戻しの申請をしてください。

● 払い戻しの申請に必要なもの

- ・ 保険点数の入った領収書
- ・ 受給資格証
- ・ 健康保険証
- ・ 印鑑
- ・ 振込口座が確認できるもの（通帳など）

| 医療費受給資格証 | 送付対象者 | 処理方法 | 担当課 |
|------------------|---------------------------|-------------------|---------------------|
| 子ども（乳幼児） | 受給資格証番号が変更になった人 | 担当窓口へ必ず返却 | 子育て推進課 ☎483-8430 |
| ひとり親家庭 | 令和3年中の所得が制限内の人（10月下旬送付予定） | 担当窓口へ返却、もしくは各自で廃棄 | 社会福祉課 ☎483-8602 |
| 重度心身障害児者 | 令和3年中の所得が制限内の人 | | 保険年金課 ☎483-8404 |
| 重度心身障害者（後期高齢者医療） | | | |
| 老人 | 令和3年中の収入が制限内の人（※） | | |

※老人医療受給資格証の更新には収入金額などの確認のための届出が必要です。

各種納税（納入）通知書を送付します

7月中旬に令和4年度国民健康保険税、後期高齢者医療保険料、介護保険料の納税（納入）通知書を送付します。保険税（料）額や納付方法を確認のうえ、期限内に納付をお願いします。

納付方法 2カ月に1回年金から天引きする「特別徴収」と納付書や口座振替で納める「普通徴収」があります。市では、普通徴収対象者に口座振替のご利用を勧めています。一度登録すれば自動的に引き落とされますので、便利で確実です。口座振替を希望される人は、保険税（料）の各担当課にお問い合わせください。

所得（簡易）申告書の返送
令和4年度の国民健康保険税と後期高齢者医療保険料は、前年中（R3・1～R3・12）の所得に基づき計算します。税の申告をしていない人など、所得が明らかでない人には、所得（簡易）申告書を送付しています。申告書は、保険税（料）の決定や軽減判定をするための書類です。収入がない場合でも提出が必要です。返送してください。

特別徴収（年金天引き）についての注意
特別徴収であっても、保険税（料）額が変更となったり、特別徴収ができない事由が生じた場合は、普通徴収に切り替わることがあります。

| 特別徴収の時期 | 保険税（料）の算定方法 |
|-----------------|--|
| 4、6、8月 仮徴収 | 前年の所得金額が確定していないため、前年度の保険税（料）を基に「仮」の保険税（料）を算出します。 |
| 10、12、2月 本徴収 | 前年の所得金額確定後に決定する保険税（料）と仮徴収金額とを調整したうえで、本徴収となります。 |
| 4月～ 翌年度仮徴収 | 本徴収の2月保険税（料）額を翌年度の仮徴収額として、引き継ぎます。 |

【問い合わせ】
▼国民健康保険税 後期高齢者医療保険料・保険年金課
☎ 483・8451
☎ 483・8436
▼介護保険料・高齢介護課
☎ 483・8761

国民年金保険料 免除・納付猶予申請は7月から

令和4年度（R4・7～R5・6）の免除・納付猶予申請の受付を7月から開始します。（納付猶予申請は50歳未満のみ対象）
経済的な理由により国民年金保険料の納付が困難な場合は、本人確認のできるものを持参のうえ、申請してください。

令和4年度の国民年金保険料は、令和3年中（R3・1～R3・12）の所得で審査を行い、免除区分（全額免除・4分の3免除・半額免除・4分の1免除）が決定されます。
（例）全額免除となる所得の目安
〔（扶養親族の数+1）×35万円〕+32万円

失業などを理由に特例での免除申請する場合は、離職したことが分かる雇用保険受給資格者証や離職票などが必要です。
前年度、全額免除・納付猶予が承認（継続申請希望）されている場合、令和4年7月分からの継続申請の審査が行われますので、申請は不要です。結果が送付されますので、結果内容を確認してください。却下の場合は一部免除が通る可能性がありますので、お問い合わせください。

※保険料の免除や猶予を承認された場合は、受給期間に含まれますが、保険料を全額納付したときに比べて受け取る年金額が少なくなります。
※免除期間は、遡って支払い（追納）することができます（10年以内）。
※学生の場合、保険料の納付が猶予される制度（学生納付特例制度）をご利用ください。
※新型コロナウイルス感染症の影響により所得が下がり、国民年金保険料の納付が困難な人の免除申請も行っていきます。
※免除・猶予が承認されると、付加年金及び国民年金基金はご利用できません。

また、申請時点の2年1カ月前の月分までさかのぼって申請することができ、納付することが経済的に困難になったもの、申請を忘れていた期間がある人は、保険年金課または和歌山西年金事務所へ一度ご相談ください。
▼保険料を未納のままにしておく、万一、障害や死亡といった不慮の事態が発生しても、障害基礎年金や遺族基礎年金を受けられない場合があります。
【問い合わせ】保険年金課
☎ 483・8436

市営住宅などの入居者を募集します

- 1 木津団地（高齢者向け）簡易耐火平屋建**
▷所在地 木津225-2 ▷募集戸数 1戸
▷間取り 6畳、4畳、4畳、台所、便所、浴室
※申込者は、60歳以上の人に限ります。
 - 2 木津団地 簡易耐火2階建**
▷所在地 阪井1487-7 ▷募集戸数 1戸
▷間取り 1階 6畳、4畳半、4畳半、台所、便所、浴室、2階 6畳、3畳（浴槽、給湯器などは入居者が設置）。
 - 3 駅前改良住宅2号棟 高層耐火7階建（エレベータ有）**
▷所在地 日方1515-14▷募集戸数 6階1戸
▷間取り 6畳、6畳、4畳半、台所、便所、浴室（給湯器は入居者が設置）
 - 4 野上中改良住宅 簡易耐火2階建**
▷所在地 野上中104-1 ▷募集戸数 1戸
▷間取り 1階 4畳半、4畳半、台所、便所、浴室、2階 6畳、4畳半（給湯器は入居者が設置）
- 家賃 入居者の収入などにより決定
●敷金 家賃の3カ月分
●入居予定時期 10月上旬
●申込用紙の配布・受付期間 7月1日(金)から12日(火) 8時30分から17時15分(土日祝除く)
【申込用紙の請求・申し込み・問い合わせ】
管理課 ☎ 483-8488
※今回募集する市営住宅などは、先住者が退去した空家住宅を居住に支障のないよう補修したもので、新築住宅のような状態ではなく、修繕できかねる箇所もあります。

紀の海クリーンセンターの運営状況などについて 【問い合わせ】紀の海クリーンセンター ☎ 0736-66-1813

《紀の海クリーンセンターへのごみ搬入量》 (単位：t)

| | 海南市 | 紀の川市 | 紀美野町 | 計 |
|------|-----------|-----------|----------|-----------|
| 可燃ごみ | 14,559.14 | 15,428.15 | 1,893.82 | 31,881.11 |
| 資源ごみ | | 2,748.86 | 445.63 | 3,194.49 |
| 計 | 14,559.14 | 18,177.01 | 2,339.45 | 35,075.60 |

《ごみ焼却量と排ガスなど（令和3年度）》

| | 1系焼却炉 | 2系焼却炉 | 自主基準 | 国基準 | |
|-----------------------------|--------------------------------|-----------|----------|-------|-----|
| ごみ焼却量 (t) | 16,373.13 | 18,173.37 | | | |
| ばいじん (mg/ m ³ N) | 0.3 | 2.4 | 10 | 80 | |
| 硫黄酸化物 (ppm) | 17.7 | 17.2 | 20 | 4,100 | |
| 窒素酸化物 (ppm) | 42.9 | 42.9 | 50 | 250 | |
| ダイオキシン | 4月 (ng-TEQ/ m ³ N) | 0.000700 | 0.007300 | 0.05 | 0.1 |
| | 7月 (ng-TEQ/ m ³ N) | 0.002100 | 0.004400 | | |
| | 10月 (ng-TEQ/ m ³ N) | 0.000110 | 0.000053 | | |
| | 1月 (ng-TEQ/ m ³ N) | 0.000170 | 0.000180 | | |

《持ち込みごみ（可燃ごみに限る）の処理手数料を返金します》
市民の皆さんが、家庭ごみを紀の海クリーンセンターへ搬入した際に発生する処理手数料を、市が負担（10Kgにつき50円）します。申請が必要ですので、領収書と印鑑、振込口座のわかるものを持参し、環境課（市役所4階）へお越しください。

土砂災害から身を守りましょう

静岡県熱海市伊豆山地区で発生した土砂災害（土石流）から7月3日で一年が経過します。梅雨前線の停滞により記録的な大雨（当時、熱海市では7月1日から3日までの3日間で411.5ミリの降水量）となり、延長約1km、最大幅約120mにわたる土石流が発生したことにより、27名の尊い命が犠牲となりました。



今年も梅雨の時期に入っており、このような災害がいつ起こるかわかりません。普段から住んでいる場所が危険な場所ではないか、ハザードマップやかいなんMAPなどで確認し、避難場所や避難経路を考えておくとともに、災害に備え、非常持出品を準備しておきましょう。

※ハザードマップはあくまで想定図です。危険区域以外でも災害が発生する場合がありますので、最新の気象情報や下記の前兆現象を確認しましょう。

《保険・共済に加入しましょう》

被災者の住宅再建・生活再建を円滑に進めるためには、公的支援だけでは限界があります。事前に自然災害（地震含む。）による損害を補償する「保険・共済」に加入し、備えることが重要です。

《土砂災害の種類と主な前兆現象》 ※前兆現象を確認したら避難するとともに、市へ連絡してください。

| がけ崩れ | 土石流 | 地すべり |
|---|--|--|
| <p>●特徴</p> <p>斜面の地表に近い部分が、雨水などの浸透や地震などでゆるみ、突然崩れ落ちる現象</p> | <p>●特徴</p> <p>山腹や川底の石、土砂が長雨や集中豪雨などによって一気に下流へと押し流される現象</p> | <p>●特徴</p> <p>斜面の一部あるいは全部が地下水の影響と重力によってゆっくりと斜面下方に移動する現象</p> |
| <p>●主な前兆現象</p> <ul style="list-style-type: none"> ・がけにひび割れができる ・小石がばらばらと落ちてくる ・がけから水が湧き出る ・湧水が止まる、濁る ・地鳴りがする | <p>●主な前兆現象</p> <ul style="list-style-type: none"> ・山鳴りがする ・急に川の水が濁り、流木が混ざり始める ・腐った土のにおいがする ・降雨が続くのに川の水位が下がる ・立木の裂ける音や石がぶつかりあう音が聞こえる | <p>●主な前兆現象</p> <ul style="list-style-type: none"> ・地面のひび割れや陥没 ・がけや斜面から水が噴き出す ・井戸や沢の水が濁る ・地鳴りや山鳴りがする ・樹木が傾く ・亀裂や段差が発生する |

「かいなん人権標語コンテスト」
人権標語を募集します

●テーマ 日常生活の中で、さまざまな人権の大切さに気付いたことや学んだこと

●応募資格 市内に在住・在勤・在学の人（ただし、小学生以上）

●選考・賞 小学生の部、中学生の部、高校・一般の部
審査員による審査を行います。
優秀賞：各部門3人（賞状・図書カード）
※優秀賞に入賞された人は11月12日（土）市民交流センターで開催予定の「かいなん人権フェスティバル2022」において表彰します。

●応募締切 9月9日（金）

●応募方法 一人一作品で、応募用紙に氏名、住所、年齢、電話番号、学校名か勤務先を記入し、左記まで、持参、郵送、ファックス、メールのいずれかで応募してください。

●その他 応募作品は、自作・未発表のものに限ります。匿名での応募はご遠慮ください。
個人情報については、他の目的で使用することはありません。

【応募・問い合わせ】市民交流課
〒642-8501
☎ 483-8439
FAX 482-0099
メール siminkoryu@city.kainan.lg.jp

地籍調査（現地立会調査）の実施

《地籍調査実施地区》

- 別院の一部地区 ※圃場整備実施地区は除く
皿池、上ノ垣内、池堂上、池堂前、嶋、東浦、藤井、又助垣内、林垣内
- 重根の一部地区
※重根土地区画整理区画実施地区は除く
岡、岡前、下村、下村前、加茂浦、坂東垣内、車瀬谷、深田、西垣内、打野辺、大谷前、田津原、農手、比瀬、風呂免
- 重根・幡川の各一部地区
※重根土地区画整理区画実施地区は除く
横川、新出垣内、新出前、地藏前、丁通り、田輪之前、湯垣、伏山（一部）、雨守、下九条、砂取、上九条、鳥居田、藤原

※調査対象（現地立会）の土地所有者の皆さんには、あらためてご案内する予定です。

【問い合わせ】地籍調査課 ☎ 483-8463

中小企業不況対策振興融資資金利子補給金

- 対象者 中小企業者であって、次の①～③をすべて満たす者
- ①市内に本店をもつ法人、もしくはは市内在住で市内に事務所または事業所をもつ個人事業主
- ②次の融資を受けていること
 - ▼小規模事業者経営改善資金貸付
 - ▼生活衛生改善貸付
 - ▼和歌山県中小企業融資制度
 - ▼セーフティネット保証
 - ▼その他の融資
- ※中小企業基盤整備機構が実施する特別利子補給事業の対象となつている融資。ただし、特別利子補給事業による補給を受けているものは除きます。
- ③市税を完納していること
- 対象となる利子
 - ②の融資を受け、利子の支払いを開始した月から12カ月分（対象期間）の利子のうち、令和3年4月1日から令和4年3月31日までの期間に支払った利子。ただし、対象期間が年度をまたがる場合は、年度ごとに申請が必要です。
 - 補給額 支払った利子の50%以内で上限20万円を予算の範囲内で交付
 - 受付期限 7月29日（金）
- 【問い合わせ】産業振興課
☎ 483-8460

今月の読者プレゼント（5名様）



応募締切
7/10
(必着)

高津の桃 2kg



応募いただいた皆さんの中から抽選でプレゼントが当たります。当選者には高津の桃引換券を発送しますので、下記の期間内に引換場所に持参のうえご利用ください。

商品引換場所 高津桃直売所（高津 673）

引換期間（営業日） 7月20日から7月31日までの水・金・日曜日
引換時間 13時～16時

※引換日の前営業日の13時～15時の間に必ず事前に電話予約（☎ 488-0313）のうえ、引き換えをお願いします。

応募方法 はがきまたはアンケートフォームで、アンケートの答え、住所、氏名、性別、年齢、電話番号を記入し、応募してください。

●はがき 〒642-8501 海南市企画財政課
●アンケートフォーム (右記QRコード)



応募アンケート

- ①今月号で役に立った内容、改善してほしい内容とその理由を教えてください。
- ②広報かいなんに関するご意見、ご感想を教えてください。

7月の生きがい教室

対象 おおむね 50 歳以上の人

受講料 無料。ただし、材料費などは自己負担

申し込み・問い合わせ 各公民館まで

開館時間 13 時 30 分～17 時、19 時～21 時 30 分

下津地区の教室について

下津防災コミュニティセンター (☎ 492-0251)、拜待体育館の健康体操については生涯学習課 (492-3349) まで

| 実施場所 | 開催日時 | 内容(講師) |
|--------------------------------|---------------------|--------------------------------|
| 黒江防災コミュニティセンター (☎ 483-5220) | 8 日(金) 14:00～ | 防災トイレとトイレ清掃 (サンコー出前講座) |
| | 22 日(金) 14:00～ | 健康体操(ゆうゆう スポーツクラブ海南) |
| 日方公民館 (☎ 482-6865) | 8 日(金) 14:00～ | 地震・津波についての基礎 講座(県危機管理・消防課) |
| | 15 日(金) 14:00～ | 健康体操(ゆうゆう スポーツクラブ海南) |
| 内海公民館 (☎ 482-2158) | 9 日(土) 13:30～ | 人権講座(DVD鑑賞)(内 海地区人権尊重推進委員会) |
| | 19 日(火) 14:00～ | 健康体操(ゆうゆう スポーツクラブ海南) |
| 大野公民館 (☎ 483-5150) | 14 日(木) 14:00～ | 健康体操(ゆうゆう スポーツクラブ海南) |
| | 30 日(土) 14:00～ | 落語(紀の会) |
| 亀川公民館 (☎ 483-5282) | 14 日(木) 14:00～ | 特殊詐欺被害防止講座 (和歌山県警) |
| | 25 日(月) 14:00～ | 健康体操(ゆうゆう スポーツクラブ海南) |
| 巽コミュニティセン ター(☎ 487-4753) | 8 日(金) 14:00～ | 健康体操(ゆうゆう スポーツクラブ海南) |
| | 15 日(金) 14:00～ | 夏バテ予防(坂口健 太郎先生) |
| 北野上公民館 (☎ 488-0988) | 12 日(火) 14:00～ | 出張減災教室(県危 機管理・消防課) |
| | 26 日(火) 14:00～ | 健康体操(ゆうゆう スポーツクラブ海南) |
| 中野上公民館 (☎ 487-4726) | 4 日(月) 14:00～ | 健康体操(ゆうゆう スポーツクラブ海南) |
| | 15 日(金) 14:00～ | 防災講座(海南消防署 東出張所員) |
| 南野上公民館 (☎ 487-1481) | 21 日(木) 14:00～ | 健康体操(ゆうゆう スポーツクラブ海南) |
| | 30 日(土) 14:00～ | 大人のお話会(海南昔 語り会の会たちばな) |
| 市民交流センター | 12 日(火) 14:00～ | 防災講座 (寺村幸恵先生) |
| 下津防災コミュニティ センター | 14 日(木) 14:00～ | |
| 塩津コミュニティセン ター | 7 日(木) 14:00～ | 人権講座(アコーディオ ンと歌)(井澤慶三先生) |
| 大崎会館 (☎ 492-2110) | 12 日(火) 14:00～ | 健康教室「高血圧について」 (恵友会サザンホーム) |
| 拜待体育館 | 6、13 日(水) 14:00～ | 健康体操(ゆうゆう スポーツクラブ海南) |

認知症サポーター養成講座(無料)

認知症の人やその家族を温かく見守る応援者
である認知症サポーターを養成しています。

日時 7月14日(木) 15時～16時

場所 市役所 会議室 4 A

申込期限 7月12日(火)

申し込み・問い合わせ

高齢介護課 ☎ 483 - 8762

7月の「みんなでラジオ体操」

ラジオ体操で元気の輪を広げてみませんか。

| 日 | 時間 | 場所・主催 |
|------|--------------|----------|
| 2 日 | 9:00～ 9:30 | 赤坂公園台 |
| 6 日 | 10:00～ 10:30 | 住民センター前 |
| 16 日 | 10:00～ 10:30 | 日方西部児童会館 |
| 27 日 | 13:00～ 13:30 | 中児童館 |
| 29 日 | 13:00～ 13:30 | 大谷団地広場 |

対象 おおむね 65 歳以上の市民

持ち物 タオル、飲み物

問い合わせ 高齢介護課 ☎ 483 - 8762

info 7月の救急ガイド

●休日在宅当番医

受付 9時～16時

| 日 | 当番医 | 住所地 | 電話番号 |
|------|-------------|--------|----------|
| 3 日 | 恵友病院 | 船尾 | 483-1033 |
| 10 日 | 山西内科 | 藤白 | 483-2200 |
| 17 日 | にしもと内科クリニック | 紀美野町吉野 | 489-8338 |
| 18 日 | 山本医院 | 下津町丸田 | 492-2219 |
| 24 日 | 谷口病院 | 日方 | 482-2500 |
| 31 日 | 橋本胃腸科 | 日方 | 483-7877 |

●夜間の問い合わせ

和歌山県救急医療情報センター ☎ 426-1199

※一部変更になる場合もありますので、市役所、消防署、日刊紙などで確かめください。

●献血日程

※諸事情により変更になる場合があります。

| 日 | 時間 | 場所・主催 |
|------|--------------|---------------------|
| 17 日 | 10:00～ 12:00 | スーパーセンターオークワ 海南店 |
| | 13:00～ 16:30 | |

認知症カフェ

1. ナラティブカフェ(参加費 100 円)

日時 7月19日(火) 13時30分～15時30分

場所 ライフパートナー重根1階(重根348-2)

内容 音楽療法・認知症相談

問い合わせ

NPO 法人 紀伊の風 ☎ 487 - 3447

高齢介護課 ☎ 483 - 8762

2. こころカフェ(参加費 100 円)

日時 7月21日(木) 13時30分～15時30分

場所 こころハウス集会所(下津町丸田237-1)

内容 トランペット演奏・認知症相談

問い合わせ

ケアプランセンターこころ ☎ 499 - 8753

高齢介護課 ☎ 483 - 8762

3. やすらぎカフェ(参加費 100 円)

日時 7月26日(火) 13時～15時

場所 内海中央地区集会所(名高287-7)

内容 音楽療法・リズム体操など

問い合わせ 公益社団法人 認知症の人と家族

の会 和歌山県支部 ☎ 432 - 7660

高齢介護課 ☎ 483 - 8762



患者さまが元気になるために

～救急看護認定看護師の役割とは～

救急看護認定看護師 吉村早也佳

私は、病棟看護師業務の傍ら、平成28年度から救急看護認定看護師としても活動しています。

病院では、思いがけない病気や怪我、中毒などに、医師、看護師、その他医療従事者が協同して対応しており、医療圏単位でその重症度に応じた医療体制が構築されています。

病院の機能分担が求められる中、当院では、急性期機能を担う病院として、夜間、土日も含め、可能な限り救急受入の対応にあたっています。

救急室では、医師の診察介助、観察、処置や検査などのほか、地域連携室への患者さまの情報提供も行うなど、看護師の業務は多岐にわたっています。情報を得た地域連携室では、患者さまの入院が決定した時点から、患者さまの生活背景なども考慮し、退院後の生活を見据えた早期社会復帰に向けての支援を行います。

一方、病棟では、入院時より外来スタッフと連携し、患者さまの情報を共有し、今必要な援助は何かを考え、質の高い看護を提供できるよう努めています。

認定看護師として、日頃よりスタッフに対し、医療技術に関する指導や、救急受入をより円滑に進めるための協議を多職種で取り組んでいます。患者さまの変化に迅速に気づくことが重症化を防ぐ関わりに直結することから、特に観察力の向上が重要だと実感しています。

今後も、様々な関わりを通して、患者さまや家族の気持ち、訴えにも耳を傾け、安心して療養していただけるよう努めてまいります。



問い合わせ 医療センター ☎ 482 - 4521



7月のほっとカフェ

子育て中の皆さんが自由に交流できる場として公民館などを開放し、「ほっとカフェ」を開設します。どの会場へも自由にお越しください。保護者だけの参加も大歓迎です。

時間 9時30分～11時30分(出入り自由)

| 日程 | 開催場所 |
|-----|----------------|
| 5日 | 内海公民館 |
| 7日 | 巽コミュニティセンター |
| 11日 | 大野公民館 |
| 14日 | 亀川公民館 |
| 14日 | 下津防災コミュニティセンター |
| 20日 | 日方公民館 |
| 25日 | 北野上公民館 |

問い合わせ 生涯学習課 ☎ 492-3349

歯を丈夫にするフッ化物塗布

子どもに健康な歯を持ち続けていただくために、フッ化物塗布を実施しています。

日時 8月5日(金) 14時～14時30分

場所 海南保健福祉センター

対象 1歳6カ月児健診終了後から、6歳の誕生日の前日まで

持ち物 母子健康手帳、歯ブラシ、ハンドタオル

申込期限 当日の正午まで

- 注意
- ①前回の塗布から90日以上間隔を空けてください。
 - ②塗布2時間前以降の飲食は控えてください。

申し込み・問い合わせ 健康課 ☎ 483-8441

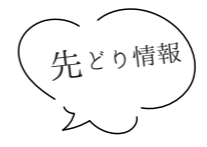

人形劇の鑑賞会

夏休みは子育てひろばの会場を飛び出して、亀川人形劇サークル「はちの巣」の皆さんによる、人形劇を鑑賞します。

日時 8月24日(水) 10時～11時30分

場所 海南 nobinos ノビノスホール

参加費 無料

電話申込 8月1日(月) 13時～12日(金) 17時まで(先着順)

定員 親子20家族(ただし、就園前の子どもとその家族)

申し込み・問い合わせ 生涯学習課 ☎ 492-3349

夏休み小学生消防体験教室を開催します

日時 7月23日(土) 9時30分～12時
※予備日 7月30日(土)

場所 消防本部3階「防災センター」、1階「海南消防署ガレージ」

定員 20組(小学生とその保護者)
※申込み多数の場合は抽選となり、当選者のみ郵送で通知します。

参加費 無料

内容 放水・消防車見学、防火衣装体験など
申込方法 はがきに参加小学生の氏名・ふりがな・学校名・学年・保護者氏名・郵便番号・住所・電話番号(日中に連絡が取れる番号)、当日付き添う人の内訳(父、弟(4歳)など)を記入し、下記まで郵送。

申込期限 7月11日(月) 必着

備考 感染症対策のため、参加小学生1名につき保護者の付き添いは1名までとします。

申し込み・問い合わせ

〒642-0002 日方1294番地13

消防本部予防課 ☎ 483-8711



救急救命講習

乳幼児に対する、いざという時のとっさの手当てや予防に役立つ知識を、消防士さんにお話ししていただきます。消防署見学もします。

日時 8月1日(月) 10時～11時30分

場所 市民体育館駐車場

参加費 無料

電話申込 7月4日(月) 13時～15日(金) 17時(先着順)

定員 親子10家族(ただし、就園前の子どもとその家族)

※集合して全員で消防署まで歩いて行きます。遅れないようご注意ください。



申し込み・問い合わせ 生涯学習課 ☎ 492-3349

☎ 482-2190

問い合わせ マリア幼稚園

園庭開放(無料・当日受付)
日時 7月6日、13日、20日、27日各水曜日 10時～11時30分
対象 未就園児とその保護者
※子育て相談にも応じます。

03 マリア幼稚園

問い合わせ 五月山こども園
☎ 483-7778

講師 中俊博 先生

02 五月山こども園

育児講座「こどもの動きづくり」
日時 7月12日(火) 10時～

問い合わせ わんぱく公園
☎ 484-5810

月曜休園(休日の場合は翌日)

01 海南市わんぱく公園

クラフト体験(有料)や自然教室(有料)などを予定。詳しくは園ホームページをご覧ください。

園からのお知らせ

募 土砂災害から住宅を守る

土砂災害による住宅被害を軽減するため、土砂災害特別警戒区域内にある住宅の改修費用の一部を補助します。土砂災害特別警戒区域は、県ホームページ「和歌山土砂災害マップ」または市ホームページ「かいなんMAP」で確認できます。

▶かいなんMAPのQRコード



対象工事 想定土砂などに対抗できる外壁の改修や塀の設置(詳細はお問い合わせください。)

補助金額 工事費の23%(上限77万2千円)

募集件数 1件

募集期間 7月1日(金)～22日(金)
※申込多数の場合は抽選。期間中に申し込みがない場合は、12月23日(金)まで先着順受付。

申し込み・問い合わせ

都市整備課 ☎ 483-8480

情 五色台聖苑からのお知らせ

7月1日より、管内料金の適用範囲が「申請者、またはお亡くなりになられた方が海南市(下津町区域を除く)・紀美野町・紀の川市の住民である場合」となります。詳しくは、お問い合わせください。

五色台聖苑事務局

☎ 489-5505

情 かいなん男と女のつどい

講演 ～多様性の時代～ 男女共に生きやすい社会を考える

日時 7月16日(土) 13時30分開演、13時開場

場所 海南市民交流センターふれあいホール

講師 大妻女子大学 人間関係学部 田中俊之准教授



定員 150人(入場無料。事前申し込み・先着順。一時保育あり。)
※一時保育(1歳～小学2年生)は7月5日(火)までにお申し込みください。

申し込み・問い合わせ 市民交流課
〒642-8501 ☎ 483-8439/
FAX 482-0099/siminkoryu@city.kainan.lg.jp

▶メール申込用QRコード



情 ワークサロンかいなん

市庁舎5階の就職支援施設『ワークサロンかいなん』では、市とハローワークが相互に連携・協力し、就職支援を行っています。

●仕事探し相談や求人情報の紹介
●応募書類の添削や面接相談など
利用時間 9時～17時(閉庁日除く)

問 ワークサロンかいなん
☎ 488-1371

情 新型コロナウイルス感染症に係る誹謗中傷は許しません!!

感染者やその家族、医療従事者などへの誹謗中傷などは人権侵害であり、決して許されることはありません。デマを流したり、誹謗中傷などを行ったりしないよう、人権に配慮した行動をお願いします。

問い合わせ コロナ差別相談ダイヤル(県人権政策課)
☎ 441-2563 FAX 433-4540

情 人権に関する相談窓口のお知らせ

県では、人権に関する様々な相談に応じるため、(公財)和歌山県人権啓発センターに人権相談員を配置するとともに、弁護士による法律相談を実施しています。

お悩みの場合は、一人で悩まず、ご相談ください。

相談・問い合わせ

(公財)和歌山県人権啓発センター

●常設相談(電話相談、面接相談)
☎ 421-7830 FAX 435-5421
月曜日～金曜日(祝日、年末年始除く) 9時～16時

●弁護士による法律相談(面接相談) ※事前予約制
☎ 435-5420 FAX 435-5421
奇数月:第2土曜日・第4木曜日
偶数月:第2・第4木曜日
13時～16時

※祝日の場合は、原則その翌日
和歌山県人権政策課
☎ 441-2563 FAX 433-4540
海草振興局総務県民課
☎ 441-3344 FAX 423-9269

募 「認知症を予防するための脳トレ教室」自主グループ募集

脳トレ教室を行う6名以上のグループを1グループ募集します。

対象者 65歳以上の市民

場所 公民館など集まれる場所

募集期限 7月21日(木)

※詳細は、お問い合わせください。

問 高齢介護課 ☎ 483-8762

情 夜間納税相談

毎月第1、第3火曜日(祝日等を除く)は、19時まで夜間納税相談(電話)を開設しております。開庁時間内(8時30分～17時15分)に相談に来ることができない人はご利用ください。

7月の開設日は5日と19日です。

問 税務課 ☎ 483-8418

問 保険年金課 ☎ 483-8435

情 人権ふれあい写経の会

初めての人もお気軽にご参加ください。

日時 7月25日(月) 10時～

場所 海南保健福祉センター2階 多目的ホール

内容 お話・説明・写経

参加費 無料

定員 50人(先着順)

申込方法 事前に下記まで、電話申込みください。

持ち物 筆や筆ペンがあれば、持参してください。

申し込み・問い合わせ

市民交流課 ☎ 483-8439

情 マイナンバーカードを作りませんか?

マイナンバーカードの申請を希望する人に、申請に必要な顔写真を撮影し、申請の補助を行うサービスを実施しています。

受付場所 市役所1階市民課、下津行政局、日方支所、野上支所
受付時間 平日8時30分～17時15分

申請に必要なもの 個人番号カード交付申請書(お持ちの場合)、申請者の本人確認書類(運転免許証、健康保険被保険者証など)

注意事項 申請からカードの交付までに約1ヶ月から1ヶ月半かかります。交付準備ができましたら、マイナンバーカード交付通知書(ハガキ)を送付しますので、通知書に記載された交付場所(市民課・下津行政局・日方支所・野上支所)へご本人がお越しください。

問 市民課 ☎ 483-8501

募 ランニングステーション参加者募集

海南市民運動場内に400mコースを設置。仕事帰りでも走れます。
日時 7月～9月の毎週月曜日(全12回予定・雨天中止) 19時～21時

参加費 1,500円

申し込み・問い合わせ

ゆうゆうスポーツクラブ海南(海南市総合体育館窓口)
☎ 483-6454

※参加費を添えてお申し込みください。(申込用紙は窓口配布)

情 マイナンバーカード交付のための臨時窓口を開設しています

マイナンバーカードは、事前予約により、臨時窓口で受け取ることができます。

予約方法など、詳細は市ホームページをご覧ください。

窓口開設時間

(特定の火曜日)17時20分～19時20分

(特定の日曜日)9時～12時

7月の開設予定日

10日(日)、19日(火)、24日(日)

臨時窓口に関するページのQRコード



問 市民課 ☎ 483-8501

情 国民健康保険税・後期高齢者医療保険料・介護保険料の減免

新型コロナウイルス感染症の影響により、世帯の主たる生計維持者の令和4年中の収入が前年(令和3年中)と比較して3割以上の減少が見込まれるなど、一定の要件を満たす場合は、申請により国民健康保険税、後期高齢者医療保険料、介護保険料の減免が受けられる場合があります。

問い合わせ

《国民健康保険税、後期高齢者医療保険料》
保険年金課 ☎ 483-8451、483-8436
《介護保険料》
高齢介護課 ☎ 483-8761

不用品・粗大ゴミ代行サービス

営業区/海南市・紀美野町(旧野上地区)

お気軽にどうぞ!

ゴミ処理
無料相談
承ります

遺品整理
も承ります

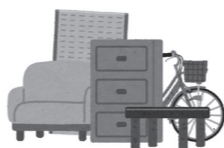

明るい環境づくりをめざす

小椋リビングクリーン株式会社

〒640-1121 海草郡紀美野町下佐々70番地2

TEL.073-489-3041 FAX.073-489-3838

■一般廃棄物収集運搬許可(海南市)許可番号 第7号 ■一般廃棄物収集運搬許可(紀美野町)記住許可 第303046001号

詳しくはホームページをご覧ください

http://www.komuku.com 小椋リビング 検索

がんばりすぎず、自分らしく…人生の定年は、あなた次第!!

今の私にちょうどいい!!

月10日程度、週20時間以内のお仕事です
(原則60歳以上の方) ※女性会員も活躍中!

10日働き 10日遊び 10日休もう

ご家族の皆様および事業所の方々へ

さまざまなお仕事を
お引き受けしています



お仕事だけのシルバーではないですよ～
ボランティア・サークル活動等もあります(センターにより異なります)

お問合せ先 公益社団法人 海南市シルバー人材センター 電話(073)499-4344 海南市日方字新浜1272番地40

公益社団法人 和歌山県シルバー人材センター連合会

厚生労働省委託事業/高齢者活躍人材確保育成事業

募 海南警察署からのお知らせ

警察官を募集しています。
募集種目 警察官（男性・女性）
受付期間 7月1日(金)～8月19日(金)
試験日 9月18日(日)
 ※受験資格や試験会場など詳しくは、下記までお問い合わせください。
問 海南警察署警務課
 ☎ 482-0110

募 初心者テニス教室（硬式）

日程 7月13日～9月28日（予備日含む）毎週水曜日19時～21時（8回）
場所 市民テニスコート
募集人数 30名
参加費 4,350円
申込方法 7月10日(日)18時～19時 市民コート横で先着順で受付
問 海南市テニス協会
 ☎ 080-7703-0499

教 歴史民俗資料館からのお知らせ

ものづくり教室「夏休みの工作」
日時 7月31日(日) 9時30分～
対象 小学生以上
費用 100円
定員 16名（先着順）
電話申込 7月21日(木)～24日(日)



映像で観る海南の史跡
かいなんの万葉歌碑（DVD上映会）
日時 7月23日(土) 10時～
定員 15名（先着順）
電話申込 7月14日（木）～



企画展「収蔵資料の公開①」
～海南の伝統産業～
 「紀州漆器」「棕櫚製品」「和傘」について生産にまつわる道具とその製品について、本館の収蔵資料の中から主なものを展示します。
期間 9月30日(金)まで
場所 歴史民俗資料館



申し込み・問い合わせ
 歴史民俗資料館 ☎ 487-3808

募 防衛省からのお知らせ

自衛官候補生などを募集しています。
募集種目
 ①自衛官候補生②一般曹候補生③航空学生④防衛大学校学生（一般）⑤防衛医科大学校（医学科学生）⑥防衛医科大学校（看護学科学生）
受付期間 ①随時
 ②7月1日(金)～9月5日(月)
 ③7月1日(金)～9月8日(木)
 ④7月1日(金)～10月26日(水)
 ⑤7月1日(金)～10月12日(水)
 ⑥7月1日(金)～10月5日(水)
 ※必要資格や試験期日・試験会場など、詳しくはお問い合わせください。
問 防衛省自衛隊和歌山地方協力本部 有田募集案内所
 ☎ 0737-82-6631

情 「海の日」記念行事

海上安全祈願祭、下津小学校児童による金管バンドの演奏を行います。天候などで内容が変更します。
日時 7月20日(水) 9時30分～
場所 下津港湾会館前
問 下津港湾防災管理事務所
 ☎ 492-0565
 管理課 ☎ 483-8489



情 「在宅育児支援事業給付金」の申請

申請期限 令和5年3月10日(金)
支給対象となる乳児 次の要件をすべて満たしていること
 ①市内に住民登録を有していること
 ②生後2カ月を超え、満1歳に満たないこと
 ※令和4年度は令和3年4月1日から令和4年12月31日までに出生した乳児が対象
 ③次のいずれかに該当すること
 ・同一世帯内の第3子以降
 ・養育者の市町村民税所得割合算額が77,101円未満である同一世帯内の第2子
 ④保育所などに入所していないこと（入所していない期間が対象）
支給を受けることができる人
 市内に住民登録を有し、乳児と同居のうえ、その保育を家庭で行い、かつ生計を同じくすること、また育児休業給付金を受給していない人など
 ※その他、要件があります。詳しくは市ホームページをご覧ください。
支給額 支給対象となる乳児1人当たり月額15,000円（最大10カ月で15万円）
申請方法 申請書などを子育て推進課へ持参または郵送。
 ※申請書などは、子育て推進課、下津行政局、各支所・出張所で配布もしくは市ホームページからダウンロードできます。
 ※支給期間が2年度にわたる場合、令和5年度も申請が必要。
申し込み・問い合わせ
 子育て推進課 ☎ 483-8582

募 海南市まちづくりイベント事業選定委員会の委員を募集

イベント開催を支援する「海南市まちづくりイベント事業交付金」の対象イベントを審査する選定委員会委員を公募します。
応募資格 次のいずれにも該当する人
 ①海南市のまちづくりに関心を持ち、積極的に意見を述べることができる人
 ②市内に在住・在勤・在学している満18歳以上の人（令和4年7月1日現在）
 ③平日の日中に開催する会議に出席できる人
 ④国、地方公共団体の議員または常勤の公務員でない人
 ⑤暴力団の構成員、またはこれに準ずる者でない人
募集人数 2人以内
委員の任期 委嘱の日から2年間
応募方法 応募用紙に必要事項を明記し、企画財政課に提出（郵送、FAX、メール、もしくは持参）
 ※応募用紙は、企画財政課で配布もしくは市ホームページからダウンロードできます。
応募期間 7月4日(月)～22日(金)17時15分（必着）
 ※持参での応募の場合、受付時間は8時30分～17時15分（土日祝を除く）
申し込み・問い合わせ
 企画財政課 〒642-8501
 ☎ 483-8405 FAX 482-0099
 kikakuzaisei@city.kainan.lg.jp

かいなん 海南エリア みんなで日本語教室



かいなんし きみのちようす 海南市・紀美野町などに住む

がいこくじん にほんごきょうしつ 外国人のための日本語教室があります。

さんか さんか ひと れんらく ぜひ、参加してください。参加したい人は、まずは連絡してください。

ようび じかん まいつき だい にちようび だい にちようび 曜日と時間 毎月 第2日曜日と第4日曜日

あさ じ ふん から じ ふん まで 朝 10時15分から 11時45分まで

ばしよ かいなん かい かいぎしつ 場所 海南 nobinos 4階 会議室

かいなんしひかた (海南市日方 1525-6)

さんかひ かい えん 参加費 ひとり1回 300円

れんらくさき わかやまけんこくさいこうりゅう 連絡先 わかやまけんこくさいこうりゅう 和歌山県国際交流センター

☎ 073-435-5240

訪問看護ステーション
ひかり
 海南

4月より **新規開業** しました

様々な医療処置を得意とし、急性期・終末期・精神科医療に対応できる看護師がお伺いし、療養生活のサポートをいたします。

●どうぞお気軽にご連絡ください
TEL 073-484-5151
 TEL受付/9:00～17:00 定休/日曜・祝日
 海南市日方1289-179 ニューハム3B 105号室

医療保険 介護保険 適応 PayPay

モスバーガー 海南ノビノス
 コーナン 靴のまつや ●ガスト
 オークワ ↓下津町

海南市の **地元に育てていただいた 町のペンキ屋さん**

外壁・屋根塗装・雨もり修理 のことならお任せください。

見習塗装工大募集! ●新卒の方、大歓迎! ●体力に自信のある方!

診断無料 お見積無料

SAKAGUCHI TOSOU 有限会社 阪口塗装

他府県などからの悪質な飛び込み業者にご注意ください!! 困った時は、当社の見積もり(無料)と比べてください!

お気軽にお電話ください
0120-533-218
 http://www.sakaguchitosou.com
 海南市重根 258 番地 5 TEL.073-487-3321



「浴衣を着付けて、夏の夜祭り」 ～竹灯りと線香花火～【無料】

日時 7月23日(土) 17時開始
場所 多目的室1 および nobinos 広場
定員 着付体験15組 ※申込必要
 線香花火配布 先着100名 ※申込不要
内容 子どもと保護者を対象に専門家が浴衣の着付を行います。子どもは髪も結ってもらえます。19時からはnobinos広場で線香花火を配付し一緒に楽しめます。
 ※浴衣はご持参ください。



ホームページ

各イベントの申込方法などは、ノビノスのホームページをご覧ください。



絵本のよみかたり会【無料】

日時 7月9日(土) 14時～14時30分
場所 市民交流センター2階 和室
内容 絵本「おこだでませんように」など
読み手 「てんとうむし」の皆さん
その他 図書館ポイントラリーポイント2倍

夏の映画会【無料】

日時 7月31日(日) 14時～14時50分
場所 市民交流センター ふれあいホール
内容 「忍たま乱太郎の宇宙大冒険 with コズミックフロント☆NEXT 火星で大そうさく! の段 138億年前へひとつ飛び! ? の段」
その他 図書館ポイントラリーポイント2倍

海南 nobinos ☎ 483-8739
 開館時間 / 9時～21時30分 休館日 / 年末年始
 下津図書館 ☎ 492-4489
 開館時間 / 10時～18時30分(平日)
 9時～17時(土・日・祝日)
 休館日 / 月曜日(祝日の場合、翌平日)・年末年始

「ノビノス・落語クリニック」 ～落語に学ぶ、人に伝えることの技～【無料】

日時 7月30日(土) 10時開始
場所 多目的室2
定員 10組(小学4年生以上) ※申込必要
内容 落語の所作や目配り、扇子などの使い方の中にあるコミュニケーション(伝え方)のコツを、桂枝曾丸さんが教えてくれます。

「キッズ・スペシャルサマー」 ～夏休み、モノ作りと科学実験～【無料】

日時 7月31日(日) 13時30分開始
場所 多目的室1、2
定員 ブーメラン・空気砲30人 ※申込必要
 ジャンピングロケット15人 ※申込必要
内容 理科の面白さを交えながらモノづくりをします。

高校生によるおはなし会&手あそびうた【無料】

日時 7月24日(日) 15時～15時30分
場所 市民交流センター2階 和室
内容 小さいお子さん向けのよみきかせ
その他 図書館ポイントラリーポイント3倍

夏休み工作教室 「牛乳パックで貯金箱をつくらう!～お金が消える!?貯金箱～」【無料】

日時 8月7日(日) 14時～15時30分
場所 市民交流センター3階 工芸室など
定員 小学生15人(先着順・2年生まで保護者同伴)
申込方法 7月10日(日)～24日(日)の開館時間帯に下津図書館で直接申し込み、または電話申込
その他 図書館ポイントラリーポイント2倍

相談 7月 consult Information

回…日程 時…時間 場…場所 相…相談者 ☎…電話番号

※相談はすべて無料です。

法律(弁護士)相談(予約制)
 回 12日(火) 時 13時～15時30分
 場 住民センター ☎ 487-1839
 回 26日(火) 時 13時～16時
 場 市役所3階 会議室3C
 ☎ 483-8455(市民交流課)
 ※申し込みは相談日の一週間前から(休日は除く、9時～17時)
 先着10人程度

行政相談(国)
 回 8日(金)、22日(金)
 時 13時～16時
 場 海南保健福祉センター
 回 11日(月) 時 13時～16時
 場 下津保健福祉センター
 ☎ 483-8455(市民交流課)

障害者相談(予約制)
 身体・知的
 回 13日(水) 時 9時30分～12時
 場 下津保健福祉センター
 回 13日(水) 時 13時30分～16時
 場 海南保健福祉センター
 相 療育センターA O I
 ☎ 483-0454
 相 障害児者相談支援事業所らん
 ☎ 488-6314
 精神
 回 27日(水) 時 9時30分～12時
 場 下津保健福祉センター
 回 27日(水) 時 13時30分～16時
 場 海南保健福祉センター
 相 国保野上厚生総合病院
 ☎ 489-2908
 相 障害児者相談支援事業所らん
 ☎ 488-6314
 ※申し込みは相談日の前日まで

納期限のお知らせ
8月1日(月)
 納期限までの納付を

- 固定資産税 第2期 税務課 (☎483-8418)
- 国民健康保険税 第1期 保険年金課(☎483-8435)
- 介護保険料 第1期 高齢介護課(☎483-8761)
- 後期高齢者医療保険料 第1期 保険年金課(☎483-8435)

健康相談
 回 26日(火) 時 14時～15時
 場 住民センター
 ※ 血圧測定や検尿も無料。
 健康手帳持参(お持ちの人)。
 ☎ 483-8441(健康課)

子育てなんでも相談(予約制)
 回 15日(金) 時 10時～15時
 場 市役所1階相談室
 相 和歌山児童家庭支援センターきずな
 ☎ 483-8430(子育て推進課)
 ※申し込みは相談日の一週間前まで

心配ごと相談
 回 毎週金曜日
 時 13時～16時
 場 海南保健福祉センター
 ☎ 483-6777(社会福祉協議会)
 回 11日(月)、25日(月)
 時 13時～16時
 場 下津保健福祉センター
 ☎ 493-2711(社会福祉協議会下津事業所)

海南保健所各種相談
 健康診断書発行・性感染症検査・肝炎ウイルス検査(予約制)
 回 11日(月)、25日(月)
 時 9時30分～10時30分(受付)
 骨髄バンクドナー登録(予約制)
 回 11日(月)、25日(月)
 時 10時30分～11時30分
 こころの健康相談(予約制)
 回 13日(水)、時 13時30分～
 回 22日(金) 時 9時30分～
 医療安全相談
 回 月～金(祝日除く) ☎ 482-0600
 ※医療に関する各種相談に応じます。

常設相談(祝日などを除く)

- 消費生活相談
 時 9時30分～16時
 場 市民交流課
 ☎ 483-8777
 (海草地域消費生活相談窓口)
- 市民相談
 時 9時～16時30分
 場 市民相談窓口(市民交流課)
 ☎ 483-8455(市民交流課)
- 家庭児童相談
 時 9時～17時
 場 家庭児童相談窓口(子育て推進課)
 ☎ 483-8430(子育て推進課)
- 生活支援相談
 時 8時30分～17時15分
 場 生活支援相談窓口(社会福祉課)
 ☎ 483-8432(社会福祉課)
- 教育相談
 時 8時30分～17時15分
 ※海南保健福祉センターは17時まで
 場 ☎ 海南保健福祉センター 482-2507
 学校教育課 492-3348
- 海南医療センター医療相談
 時 8時30分～17時
 場 地域連携室 ☎ 482-4521(代)
- 就職相談
 キッズスペースを完備しています。
 時 9時～17時(閉庁日を除く)
 場 ワークサロンかいなん(市役所5階)
 ☎ 488-1371

高齢者に関する夜間・休日相談

夜間電話相談
 回 12日(火)、26日(火)
 時 17時15分～19時
 ☎ 483-8762
 (海南市地域包括支援センター)

休日窓口相談(予約制)
 ※7月22日(金)までに要予約
 回 24日(日) 時 8時30分～12時
 場 高齢介護課(市役所1階)
 ☎ 483-8762
 (海南市地域包括支援センター)

海南省公式Instagram

フォトコンテスト 2022

募集テーマ「海南省の夏」

対象投稿期間

7.1(金)～9.4(日)

ぜひ、夏のイメージにぴったりな写真をご投稿ください！

応募方法

- ①海南省公式Instagramアカウント「@kainan_official」をフォロー
- ②ハッシュタグ「#海南省フォトコン 2022 夏」をつけて投稿

※応募条件など詳しくは、市ホームページ(右記QR)をご確認ください。



賞

フォトコン賞 3名

副賞 Amazon ギフトカード 5,000 円分と 3,000 円相当の地場産品をお届け

夏のイメージにぴったりな写真を、ぜひご投稿ください！

問い合わせ 企画財政課 ☎ 483-8408



ささき ひより
佐々木 日和ちゃん
R3.7.4 生



おおた りこ
大田 莉子ちゃん
R3.7.5 生



たまき みなと
玉置 湊士ちゃん
R1.7.5 生



みつおか さきの
光岡 沙紀乃ちゃん
R3.7.5 生



もりた りょう
森田 凌ちゃん
R3.7.6 生



おかもと かりん
岡本 花凛ちゃん
R1.7.10 生



みつおか しんぺい
光岡 慎平ちゃん
R1.7.11 生



おおうえ みいな
大上 美祈夏ちゃん
R1.7.12 生



ふくだ なつき
福田 椰月ちゃん
R3.7.14 生



いのうえ あおと
井上 葵翔ちゃん
R2.7.15 生

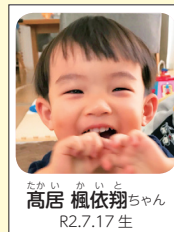

たかい かいと
高居 楓依翔ちゃん
R2.7.17 生



こやま ほのか
古山 歩果ちゃん
R1.7.18 生



でぐち しょうなつ
出口 翔夏ちゃん
R3.7.19 生



やまがた ひまり
山縣 白葵ちゃん
R2.7.20 生



たまき さいち
玉置 稀一ちゃん
R2.7.24 生



いとがわ ちかつ
糸川 千夏ちゃん
R2.7.29 生



くぼ たつき
久保 達暉ちゃん
R2.7.30 生



しんぼり ゆづき
新堀 由月葵ちゃん
R2.7.30 生



つじ しょうたろう
辻 朔太郎ちゃん
R1.7.31 生



【応募方法】8月に誕生日を迎えるお子さん(満1～3歳)の写真に、①氏名(ふりがな) ②生年月日 ③住所 ④連絡先を明記し、メールでご応募ください。(ただし、市内在住の人に限りです。)

【あて先】企画財政課広報広聴班(kikakuzaisei@city.kainan.lg.jp) 【締切日】7月10日(日)



人口 / 48,269 人 (男 22,541 人 女 25,728 人)

世帯数 / 22,111 世帯 (令和 4 年 5 月末日現在)

出生 24 人 転入 96 人 死亡 69 人 転出 118 人 (令和 4 年 5 月 1 日～ 31 日)



海南省公式 LINE アカウント

プレゼント企画もあります