

令和7年

火災救急救助統計

海南省消防本部

目 次

火 災 の 部

| | |
|------------------------|---|
| 前年との比較 | 3 |
| 月別発生状況 | 4 |
| 地区別発生状況 | 5 |
| 曜日別発生状況 | 6 |
| 時間別発生状況 | 7 |
| 覚知方法別出火件数、火元建物の用途別火災件数 | 8 |
| 原因別発生状況 | 9 |

救 急 の 部

| | |
|------------------------------|----|
| 前年との比較 | 13 |
| 月別出動件数、月別出動件数分布 | 14 |
| 地区別出動件数、地区別出動件数分布 | 15 |
| 署・所別出動件数、現場到着までの所要時間別出動件数 | 16 |
| 曜日別出動件数、曜日別出動件数分布 | 17 |
| 覚知別出動件数、覚知別出動件数分布 | 18 |
| 時間別出動件数、時間別出動件数分布 | 19 |
| 病院収容までの所要時間別搬送人員、搬送先医療機関 | 20 |
| 事故種別傷病程度別搬送人員、事故種別別搬送人員分布 | |
| 傷病程度別搬送人員分布 | 21 |
| 事故種別年齢区分別搬送人員、事故種別年齢区分搬送人員分布 | 22 |
| 救急隊員の行った処置件数 | 23 |

救 助 の 部

| | |
|----------------------|----|
| 救助概況 | 27 |
| 前年との比較 | 28 |
| 月別、地区別出動件数、地区別出動件数分布 | |
| 月別出動件数分布 | 29 |

火災の部

【前年との比較】

| 年別比較 | | 令和6年 | 令和7年 | 増 減 |
|---|-------|--------|--------|---------|
| 区 分 | | | | |
| 火 災 種 別 | 建 物 | 5 | 6 | 1 |
| | 林 野 | | | |
| | 車 両 | 1 | | -1 |
| | 船 舶 | | | |
| | そ の 他 | 3 | 3 | |
| | 合 計 | 9 | 9 | |
| 焼 損 棟 数 | 全 焼 | 4 | 3 | -1 |
| | 半 焼 | | | |
| | 部 分 焼 | 1 | 2 | 1 |
| | ぼ や | 4 | 13 | 9 |
| む （ ） 表 焼 損 面 積 含 | 建物（㎡） | 663 | 350 | -313 |
| | 林野（a） | | | |
| 損 害 額 （千円） | | 65,089 | 11,605 | -53,484 |
| り 災 世 帯 | | 6 | 11 | 5 |
| り 災 人 員 | | 11 | 20 | 9 |
| 死 傷 者 | 死 者 | 2 | 1 | -1 |
| | 負 傷 者 | | 2 | 2 |

【月別発生状況】

| 区分 月別 | 火災種別 | | | | | | 焼損棟数 | | | | 焼損面積(表面積含む) | | 損害額 (千円) | り 災 世 帯 | り 災 人 員 | 死傷者 | |
|----------|--------|--------|--------|--------|-------------|--------|--------|--------|-------------|--------|-------------------|-------------------|-------------|------------------|------------------|--------|-------------|
| | 建 物 | 林 野 | 車 両 | 船 舶 | そ の 他 | 合 計 | 全 焼 | 半 焼 | 部 分 焼 | ぼ や | 建 物 (㎡) | 林 野 (a) | | | | 死 者 | 負 傷 者 |
| 1月 | | | | | | | | | | | | | | | | | |
| 2月 | 2 | | | | | 2 | 1 | | | 8 | 76.0 | | 785 | 5 | 11 | | 1 |
| 3月 | 1 | | | | | 1 | 1 | | 1 | 2 | 146.0 | | 8,691 | 4 | 5 | 1 | |
| 4月 | | | | | | | | | | | | | | | | | |
| 5月 | | | | | | | | | | | | | | | | | |
| 6月 | | | | | 1 | 1 | | | | | | | | | | | 1 |
| 7月 | | | | | 2 | 2 | | | | | | | | | | | |
| 8月 | 2 | | | | | 2 | | | | 2 | 1.0 | | 17 | | | | |
| 9月 | | | | | | | | | | | | | | | | | |
| 10月 | | | | | | | | | | | | | | | | | |
| 11月 | | | | | | | | | | | | | | | | | |
| 12月 | 1 | | | | | 1 | 1 | | | 1 | 127.0 | | 2,112 | 2 | 4 | | |
| 合 計 | 6 | | | | 3 | 9 | 3 | | 2 | 13 | 350 | | 11,605 | 11 | 20 | 1 | 2 |

【地区別発生状況】

| 区分 地区 | 火災種別 | | | | | 焼損棟数 | | | | 焼損面積(表面積含む) | | 損害額 (千円) | り災世帯 | り災人員 | 死傷者 | | |
|----------|------|----|----|----|-----|------|----|----|-----|-------------|-----------|-------------|--------|------|-----------|----|-----|
| | 建物 | 林野 | 車両 | 船舶 | その他 | 合計 | 全焼 | 半焼 | 部分焼 | ぼや | 建物 (㎡) | | | | 林野 (a) | 死者 | 負傷者 |
| 黒江 | 1 | | | | | 1 | 1 | | 1 | 2 | 146.0 | | 8,691 | 4 | 5 | 1 | |
| 日方 | 2 | | | | | 2 | 1 | | 1 | 2 | 127.0 | | 2,113 | 3 | 6 | | 1 |
| 内海 | 1 | | | | | 1 | | | | 1 | | | | | | | |
| 大野 | | | | | | | | | | | | | | | | | |
| 冷水 | | | | | | | | | | | | | | | | | |
| 亀川 | 1 | | | | 1 | 2 | | | | 1 | 1.0 | | 17 | | | | |
| 巽 | | | | | | | | | | | | | | | | | |
| 中野上 | | | | | | | | | | | | | | | | | |
| 南野上 | | | | | | | | | | | | | | | | | |
| 北野上 | | | | | | | | | | | | | | | | | |
| 下津 | 1 | | | | | 1 | 1 | | | 7 | 76.0 | | 784 | 4 | 9 | | |
| 大崎 | | | | | 1 | 1 | | | | | | | | | | | |
| 塩津 | | | | | | | | | | | | | | | | | |
| 加茂 | | | | | | | | | | | | | | | | | |
| 仁義 | | | | | 1 | 1 | | | | | | | | | | | 1 |
| 合計 | 6 | | | | 3 | 9 | 3 | | 2 | 13 | 350 | | 11,605 | 11 | 20 | 1 | 2 |

【曜日別発生状況】

| 区分 曜日別 | 火災種別 | | | | | | 焼損棟数 | | | | 焼損面積 (表面積含む) | | 損害額 (千円) | り災世帯 | り災人員 | 死傷者 | |
|-----------|------|----|----|----|-----|----|------|----|-----|-------|-----------------|-----------|-------------|------|------|-----|-----|
| | 建物 | 林野 | 車両 | 船舶 | その他 | 合計 | 全焼 | 半焼 | 部分焼 | ぼや | 建物 (㎡) | 林野 (a) | | | | 死者 | 負傷者 |
| 日曜日 | 2 | | | | | 2 | 2 | 1 | 8 | 203.0 | | 2,896 | 6 | 13 | | | |
| 月曜日 | 2 | | | | 1 | 3 | 1 | 1 | 3 | 146.0 | | 8,691 | 4 | 5 | 1 | | |
| 火曜日 | | | | | | | | | | | | | | | | | |
| 水曜日 | 1 | | | | 1 | 2 | | | 1 | | | 1 | 1 | 2 | | 1 | |
| 木曜日 | 1 | | | | 1 | 2 | | | 1 | 1.0 | | 17 | | | | 1 | |
| 金曜日 | | | | | | | | | | | | | | | | | |
| 土曜日 | | | | | | | | | | | | | | | | | |
| 不明 | | | | | | | | | | | | | | | | | |
| 合計 | 6 | | | | 3 | 9 | 3 | 2 | 13 | 350.0 | | 11,605 | 11 | 20 | 1 | 2 | |

【時間別発生状況】

| 出火別 時間別 | 建 物 | 林 野 | 車 両 | 船 舶 | その他 | 計 | 損 害 額 | 死 傷 者 | |
|------------|-----|-----|-----|-----|-----|---|---------|-------|-------|
| | 火 災 | 火 災 | 火 災 | 火 災 | 火 災 | | (千 円) | 死 者 | 負 傷 者 |
| ～ 1 | 1 | | | | | 1 | 2,112 | | |
| 1 ～ 2 | | | | | | | | | |
| 2 ～ 3 | | | | | | | | | |
| 3 ～ 4 | | | | | | | | | |
| 4 ～ 5 | | | | | | | | | |
| 5 ～ 6 | | | | | | | | | |
| 6 ～ 7 | | | | | | | | | |
| 7 ～ 8 | | | | | | | | | |
| 8 ～ 9 | 1 | | | | | 1 | 8,691 | 1 | |
| 9 ～ 10 | | | | | | | | | |
| 10 ～ 11 | | | | | | | | | |
| 11 ～ 12 | | | | | | | | | |
| 12 ～ 13 | | | | | 1 | 1 | | | |
| 13 ～ 14 | | | | | | | | | |
| 14 ～ 15 | 2 | | | | | 2 | 801 | | |
| 15 ～ 16 | | | | | | | | | |
| 16 ～ 17 | | | | | 1 | 1 | | | 1 |
| 17 ～ 18 | | | | | | | | | |
| 18 ～ 19 | | | | | | | | | |
| 19 ～ 20 | | | | | | | | | |
| 20 ～ 21 | | | | | | | | | |
| 21 ～ 22 | | | | | 1 | 1 | | | |
| 22 ～ 23 | 2 | | | | | 2 | 1 | | 1 |
| 23 ～ 24 | | | | | | | | | |
| 不 明 | | | | | | | | | |
| 計 | 6 | | | | 3 | 9 | 11,605 | 1 | 2 |

【覚知方法別出火件数】

| 火災別 覚知別 | 災建 物 火 | 災林 野 火 | 災車 両 火 | 災船 舶 火 | 災そ の 他 火 | 計合 |
|--------------|--------------|--------------|--------------|--------------|-------------------|----|
| 火災報知 専用電話 | 4 | | | | 2 | 6 |
| 加 入 電 話 | | | | | 1 | 1 |
| 警 察 電 話 | | | | | | |
| 駆 付 通 報 | | | | | | |
| 事 後 聞 知 | 2 | | | | | 2 |
| そ の 他 | | | | | | |
| 合 計 | 6 | | | | 3 | 9 |

【火元建物の用途別火災件数】

| 区分 月別 | 住 宅 | 共 同 住 宅 等 | 店 舗 付 住 宅 | 事 務 所 ・ 飲 食 店 等 | 店 舗 ・ 作 業 場 | 工 場 ・ 倉 庫 | 倉 庫 | そ の 他 | 合 計 |
|----------|--------|-----------------------|-----------------------|--------------------------------------|----------------------------|-----------------------|--------|-------------|--------|
| 1月 | | | | | | | | | |
| 2月 | 1 | | | | | | 1 | | 2 |
| 3月 | 1 | | | | | | | | 1 |
| 4月 | | | | | | | | | |
| 5月 | | | | | | | | | |
| 6月 | | | | | | | | | |
| 7月 | | | | | | | | | |
| 8月 | | | | | | 1 | | 1 | 2 |
| 9月 | | | | | | | | | |
| 10月 | | | | | | | | | |
| 11月 | | | | | | | | | |
| 12月 | | | | | | | 1 | | 1 |
| 合計 | 2 | | | | | 1 | 2 | 1 | 6 |

【原因別発生状況】

| 原因別 | 種別 | 建物 | 林野 | 車両 | 船舶 | その他 | 合計 | 損害額 (千円) |
|---------|----|----|----|----|----|-----|----|-------------|
| 電気配線 | | 3 | | | | | 3 | 11,587 |
| ローソク | | 1 | | | | | 1 | 1 |
| 火のついたゴミ | | | | | | 1 | 1 | |
| その他 | | | | | | 1 | 1 | |
| 火入れ | | | | | | 1 | 1 | |
| ラネーニッケル | | 1 | | | | | 1 | |
| 放火の疑い | | 1 | | | | | 1 | 17 |
| | | | | | | | | |
| | | | | | | | | |
| | | | | | | | | |
| 合計 | | 6 | | | | 3 | 9 | 11,605 |

救急の部

【前年との比較】

| 区 分 | | 年別比較 | | |
|--------------------------------------|-------|-------|-------|------|
| | | 令和6年 | 令和7年 | 増 減 |
| 救 急 件 数 | | 3,363 | 3,070 | -293 |
| 搬 送 人 員 | | 3,146 | 2,914 | -232 |
| 不 搬 送 件 数 | | 229 | 173 | -56 |
| 事 故 種 別 救 急 件 数 | 火 災 | 1 | 2 | 1 |
| | 自然災害 | 0 | 0 | 0 |
| | 水 難 | 4 | 2 | -2 |
| | 交 通 | 179 | 212 | 33 |
| | 労働災害 | 18 | 25 | 7 |
| | 運動競技 | 4 | 13 | 9 |
| | 一般負傷 | 534 | 493 | -41 |
| | 加 害 | 6 | 9 | 3 |
| | 自損行為 | 23 | 12 | -11 |
| | 急 病 | 2,291 | 2,019 | -272 |
| | そ の 他 | 303 | 283 | -20 |
| 一日平均出場件数 | | 9.2 | 8.4 | -0.8 |
| 一日平均搬送件数 | | 8.6 | 7.9 | -0.7 |

【月別出動件数】

| 事故種別 月別 | 火災 | 自然災害 | 水難 | 交通 | 労働災害 | 運動競技 | 一般負傷 | 加害 | 自損行為 | 急病 | その他 | 計 |
|------------|----|------|----|-----|------|------|------|----|------|------|-----|-------|
| 1月 | | | | 14 | 3 | | 51 | 2 | 2 | 226 | 20 | 318 |
| 2月 | 1 | | 1 | 20 | 2 | | 30 | 3 | | 178 | 18 | 253 |
| 3月 | | | | 22 | 3 | 2 | 41 | | | 170 | 22 | 260 |
| 4月 | | | | 17 | | 1 | 36 | | | 145 | 24 | 223 |
| 5月 | | | | 18 | 4 | 2 | 34 | | 1 | 151 | 23 | 233 |
| 6月 | 1 | | | 17 | 4 | 3 | 42 | | 3 | 146 | 22 | 238 |
| 7月 | | | | 21 | 2 | 1 | 47 | 2 | 2 | 167 | 39 | 281 |
| 8月 | | | | 19 | 4 | 1 | 33 | | 3 | 172 | 20 | 252 |
| 9月 | | | | 10 | | 1 | 40 | | 1 | 161 | 22 | 235 |
| 10月 | | | | 19 | | | 39 | | | 148 | 21 | 227 |
| 11月 | | | 1 | 18 | 2 | 2 | 43 | 1 | | 175 | 21 | 263 |
| 12月 | | | | 17 | 1 | | 57 | 1 | | 180 | 31 | 287 |
| 計 | 2 | | 2 | 212 | 25 | 13 | 493 | 9 | 12 | 2019 | 283 | 3,070 |

※ 事故種別 その他には、転院搬送・医師搬送・資器材等輸送・その他が含まれる

【月別出動件数分布】

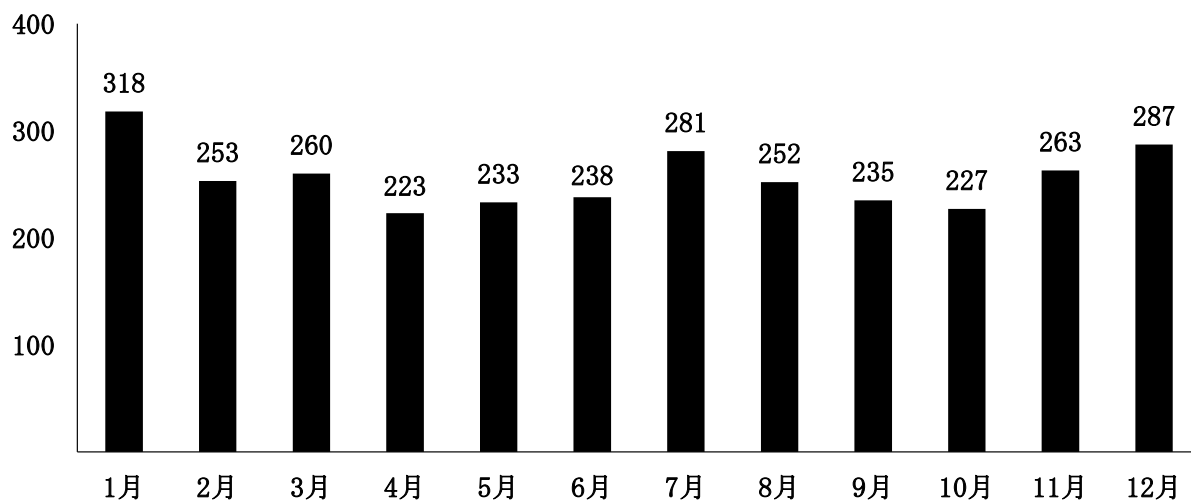

【地区別出動件数】

| 地区別 | 事故種別 | 火災 | 自然災害 | 水難 | 交通 | 労働災害 | 運動競技 | 一般負傷 | 加害 | 自損行為 | 急病 | その他 | 計 |
|-----|------|----|------|----|-----|------|------|------|----|------|-------|-----|-------|
| 黒江 | | | | | 27 | 1 | 2 | 42 | 2 | | 197 | 89 | 360 |
| 日方 | | 1 | | | 25 | 3 | | 52 | 1 | 1 | 229 | 109 | 421 |
| 内海 | | | | | 24 | 2 | 1 | 53 | 2 | 3 | 195 | 35 | 315 |
| 大野 | | | | | 19 | 1 | 4 | 54 | | 1 | 187 | 14 | 280 |
| 冷水 | | | | | 8 | 1 | | 3 | | | 22 | | 34 |
| 亀川 | | | | | 26 | 1 | 1 | 65 | | 4 | 258 | 4 | 359 |
| 巽 | | | | | 24 | 2 | 1 | 45 | 3 | 2 | 220 | 6 | 303 |
| 中野上 | | | | | 7 | 2 | 1 | 24 | | | 105 | 2 | 141 |
| 南野上 | | | | | 2 | 2 | | 14 | | | 38 | | 56 |
| 北野上 | | | | | 8 | 1 | | 24 | | 1 | 134 | 3 | 171 |
| 下津 | | | | 1 | 14 | 1 | 2 | 44 | 1 | | 129 | 9 | 201 |
| 大崎 | | | | | 10 | 6 | | 32 | | | 168 | 8 | 224 |
| 塩津 | | | | 1 | 5 | | | 10 | | | 20 | | 36 |
| 加茂 | | | | | 4 | | 1 | 24 | | | 81 | 3 | 113 |
| 仁義 | | 1 | | | 2 | 1 | | 6 | | | 26 | | 36 |
| 阪和道 | | | | | 6 | | | | | | 1 | 1 | 8 |
| 管外 | | | | | 1 | 1 | | 1 | | | 9 | | 12 |
| 計 | | 2 | | 2 | 212 | 25 | 13 | 493 | 9 | 12 | 2,019 | 283 | 3,070 |

※ 事故種別 その他には、転院搬送・医師搬送・資器材等輸送・その他が含まれる

【地区別出動件数分布】

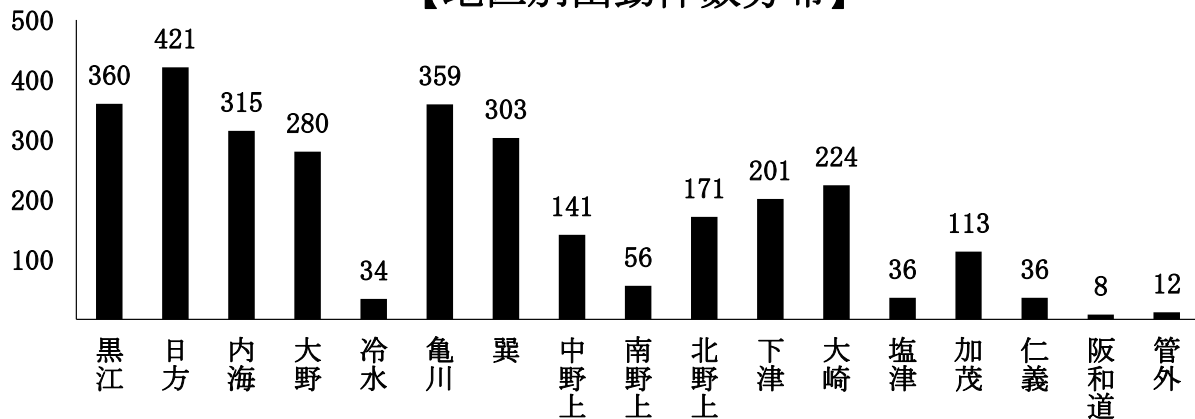

【署・所別出動件数】

| 事故種別 署所別 | 火災 | 自然災害 | 水難 | 交通 | 労働災害 | 運動競技 | 一般負傷 | 加害 | 自損行為 | 急病 | その他 | 計 |
|-------------|----|------|----|-----|------|------|------|----|------|-------|-----|-------|
| 海南署 | 2 | | | 144 | 11 | 8 | 277 | 8 | 10 | 1,172 | 248 | 1,880 |
| 下津署 | | | 2 | 39 | 8 | 3 | 111 | 1 | | 413 | 22 | 599 |
| 東出張所 | | | | 29 | 6 | 2 | 105 | | 2 | 434 | 13 | 591 |
| 計 | 2 | 0 | 2 | 212 | 25 | 13 | 493 | 9 | 12 | 2,019 | 283 | 3,070 |

※ 事故種別 その他には、転院搬送・医師搬送・資器材等輸送・その他が含まれる

【現場到着までの所要時間別出動件数】

| 時間(分) 事故種別 | 3分未満 | 3分以上 5分未満 | 5分以上 10分未満 | 10分以上 20分未満 | 20分以上 | 計 |
|---------------|------|--------------|---------------|----------------|-------|-------|
| 急病 | 32 | 201 | 1,346 | 432 | 8 | 2,019 |
| 交通 | 2 | 31 | 121 | 49 | 9 | 212 |
| 一般負傷 | 6 | 57 | 307 | 114 | 9 | 493 |
| その他 | 2 | 170 | 140 | 32 | 2 | 346 |
| 計 | 42 | 459 | 1,914 | 627 | 28 | 3,070 |

平均 8.0

※ 事故種別 その他の件数表示は、火災・自然災害・水難・労働災害・運動競技加害・自損行為・その他を合算した件数

【曜日別出動件数】

| 事故種別 曜日別 | 火災 | 自然災害 | 水難 | 交通 | 労働災害 | 運動競技 | 一般負傷 | 加害 | 自損行為 | 急病 | その他 | 計 |
|-------------|----|------|----|-----|------|------|------|----|------|-------|-----|-------|
| 日曜日 | | | | 17 | 1 | 4 | 75 | 2 | 1 | 264 | 18 | 382 |
| 月曜日 | | | | 40 | 5 | 2 | 75 | 3 | 1 | 310 | 42 | 478 |
| 火曜日 | | | | 35 | 5 | 1 | 72 | | 1 | 280 | 56 | 450 |
| 水曜日 | 1 | | | 25 | 4 | 2 | 73 | 1 | 2 | 296 | 36 | 440 |
| 木曜日 | 1 | | 1 | 29 | 5 | | 68 | 1 | 3 | 285 | 50 | 443 |
| 金曜日 | | | | 33 | 2 | 2 | 58 | | 1 | 275 | 48 | 419 |
| 土曜日 | | | 1 | 33 | 3 | 2 | 72 | 2 | 3 | 309 | 33 | 458 |
| 計 | 2 | | 2 | 212 | 25 | 13 | 493 | 9 | 12 | 2,019 | 283 | 3,070 |

※ 事故種別 その他には、転院搬送・医師搬送・資器材等輸送・その他が含まれる

【曜日別出動件数分布】

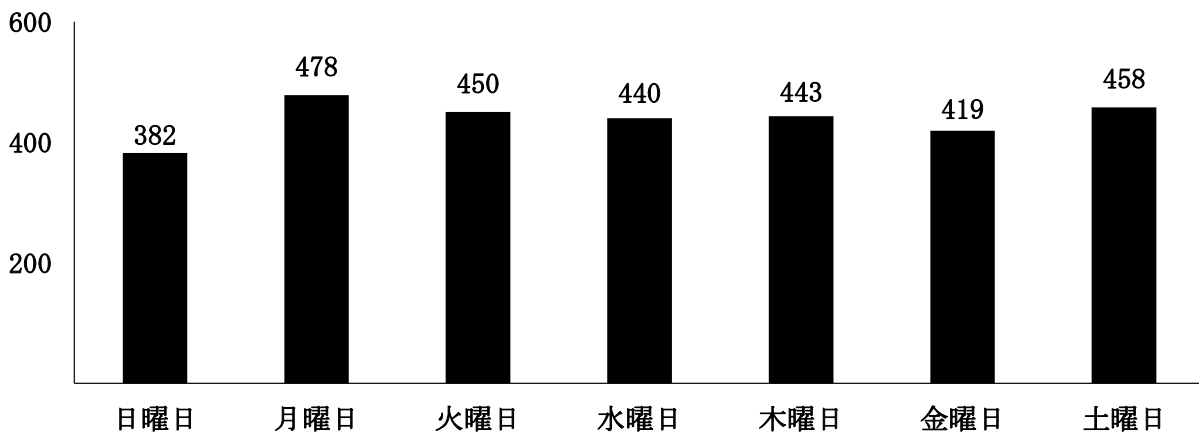

【覚知別出動件数】

| 覚知別 \ 事故種別 | 火災 | 自然災害 | 水難 | 交通 | 労働災害 | 運動競技 | 一般負傷 | 加害 | 自損行為 | 急病 | その他 | 計 |
|------------|----|------|----|-----|------|------|------|----|------|-------|-----|-------|
| 119(固定) | | | 1 | 2 | 1 | | 81 | 1 | | 320 | 86 | 492 |
| 119(携帯) | 1 | | 1 | 180 | 17 | 11 | 283 | 4 | 8 | 1,042 | 23 | 1,570 |
| 119(IP) | | | | 14 | 7 | 2 | 109 | 2 | 2 | 576 | 171 | 883 |
| 一般加入(固定) | | | | 3 | | | 8 | 2 | | 13 | 1 | 27 |
| 一般加入(携帯) | | | | | | | 2 | | 1 | 17 | 1 | 21 |
| 警察電話 | | | | 6 | | | 2 | | 1 | 4 | 1 | 14 |
| 駆付け | | | | 1 | | | 7 | | | 42 | | 50 |
| 専用回線 | | | | 1 | | | | | | 3 | | 4 |
| 自己覚知 | 1 | | | 5 | | | 1 | | | 2 | | 9 |
| 衛星119 | | | | | | | | | | | | |
| 緊急メール | | | | | | | | | | | | |
| 緊急FAX | | | | | | | | | | | | |
| その他 | | | | | | | | | | | | |
| 計 | 2 | | 2 | 212 | 25 | 13 | 493 | 9 | 12 | 2,019 | 283 | 3,070 |

※ 事故種別 その他には、転院搬送・医師搬送・資器材等輸送・その他が含まれる

※ 専用回線は高速専用電話・企業専用電話をいう

【覚知別出動件数分布】

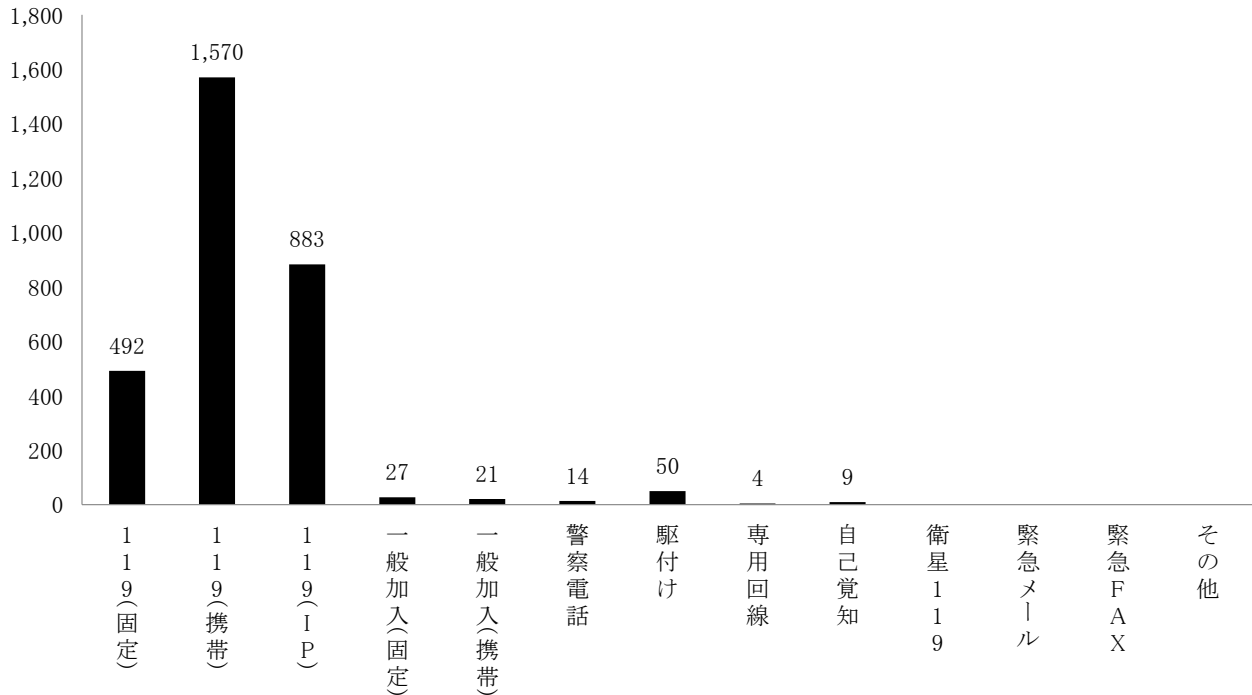

【時間別出動件数】

| 時間別 事故種別 | 火災 | 自然災害 | 水難 | 交通 | 労働災害 | 運動競技 | 一般負傷 | 加害 | 自損行為 | 急病 | その他 | 計 |
|-------------|----|------|----|-----|------|------|------|----|------|------|-----|-------|
| 0～2 | | | | 5 | | | 16 | 1 | 3 | 101 | 5 | 131 |
| 2～4 | | | | | | | 6 | 3 | | 85 | 3 | 97 |
| 4～6 | | | | | | | 16 | | | 76 | 1 | 93 |
| 6～8 | | | | 8 | 1 | | 33 | | | 135 | 1 | 178 |
| 8～10 | | | | 33 | 6 | 2 | 80 | | 1 | 249 | 20 | 391 |
| 10～12 | | | | 48 | 5 | 1 | 62 | 2 | | 233 | 79 | 430 |
| 12～14 | | | | 27 | 2 | 1 | 56 | | 2 | 205 | 74 | 367 |
| 14～16 | | | 1 | 19 | 9 | 1 | 46 | 1 | 1 | 186 | 30 | 294 |
| 16～18 | 1 | | | 31 | 1 | 3 | 69 | | 1 | 212 | 38 | 356 |
| 18～20 | | | | 30 | 1 | 4 | 54 | 1 | 2 | 227 | 18 | 337 |
| 20～22 | | | | 6 | | 1 | 34 | 1 | 2 | 180 | 8 | 232 |
| 22～24 | 1 | | 1 | 5 | | | 21 | | | 130 | 6 | 164 |
| 計 | 2 | | 2 | 212 | 25 | 13 | 493 | 9 | 12 | 2019 | 283 | 3,070 |

※ 事故種別 その他には、転院搬送・医師搬送・資器材等輸送・その他が含まれる

【時間別出動件数分布】

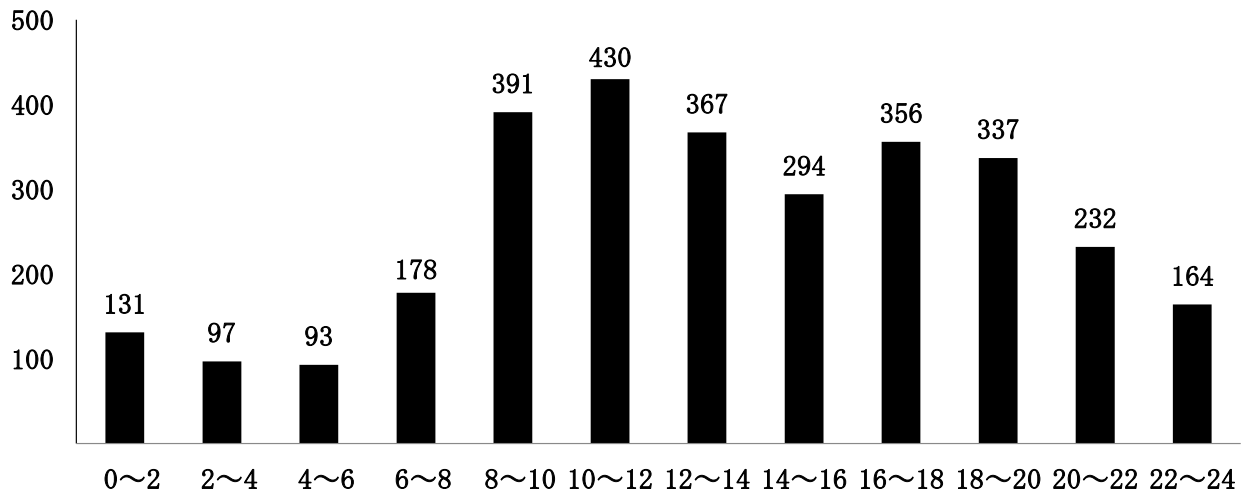

【病院収容までの所要時間別搬送人員】

| 時間 (分) 事故 種別 | 10分未満 | 10分以上 20分未満 | 20分以上 30分未満 | 30分以上 60分未満 | 60分以上 120分未満 | 120分以上 | 計 |
|-----------------------|-------|----------------|----------------|----------------|-----------------|--------|-------|
| | 急病 | | 17 | 324 | 1,424 | 148 | 2 |
| 交通 | | 1 | 43 | 148 | 15 | | 207 |
| 一般 負傷 | | 4 | 96 | 335 | 39 | | 474 |
| その他 | | 33 | 158 | 114 | 12 | 1 | 318 |
| 計 | | 55 | 621 | 2,021 | 214 | 3 | 2,914 |

平均 39.3 分

【搬送先医療機関】

＜管内医療機関＞

| 医療機関名 | 人員 |
|----------|-------|
| 海南医療センター | 655 |
| 石本病院 | 105 |
| 恵友病院 | 407 |
| 辻秀輝整形外科 | 137 |
| その他（管内） | 14 |
| 計 | 1,318 |

＜管外医療機関＞

| 医療機関名 | 人員 |
|-------------|-------|
| 和歌山県立医大病院 | 895 |
| 日赤和歌山医療センター | 304 |
| 誠佑記念病院 | 14 |
| 野上厚生病院 | 177 |
| その他（県内） | 205 |
| その他（県外） | 1 |
| 計 | 1,596 |

【事故種別傷病程度別搬送人員】

| 事故種別 程度別 | 火災 | 自然災害 | 水難 | 交通 | 労働災害 | 運動競技 | 一般負傷 | 加害 | 自損行為 | 急病 | その他 | 計 |
|-------------|----|------|----|-----|------|------|------|----|------|-------|-----|-------|
| 死亡 | | | | 2 | | | 6 | | 2 | 53 | 1 | 64 |
| 重症 | | | | 6 | 1 | | 36 | | | 147 | 49 | 239 |
| 中等症 | | | 1 | 40 | 15 | 2 | 169 | | 4 | 787 | 169 | 1,187 |
| 軽症 | 2 | | | 159 | 9 | 11 | 263 | 7 | 4 | 928 | 41 | 1,424 |
| その他 | | | | | | | | | | | | |
| 計 | 2 | | 1 | 207 | 25 | 13 | 474 | 7 | 10 | 1,915 | 260 | 2,914 |

※ 事故種別 その他には、転院搬送・医師搬送・資器材等輸送・その他が含まれる

※ 重症（3週間以上の入院）・中等症（3週間未満の入院）・軽症（入院を要しない）

【事故種別別搬送人員分布】

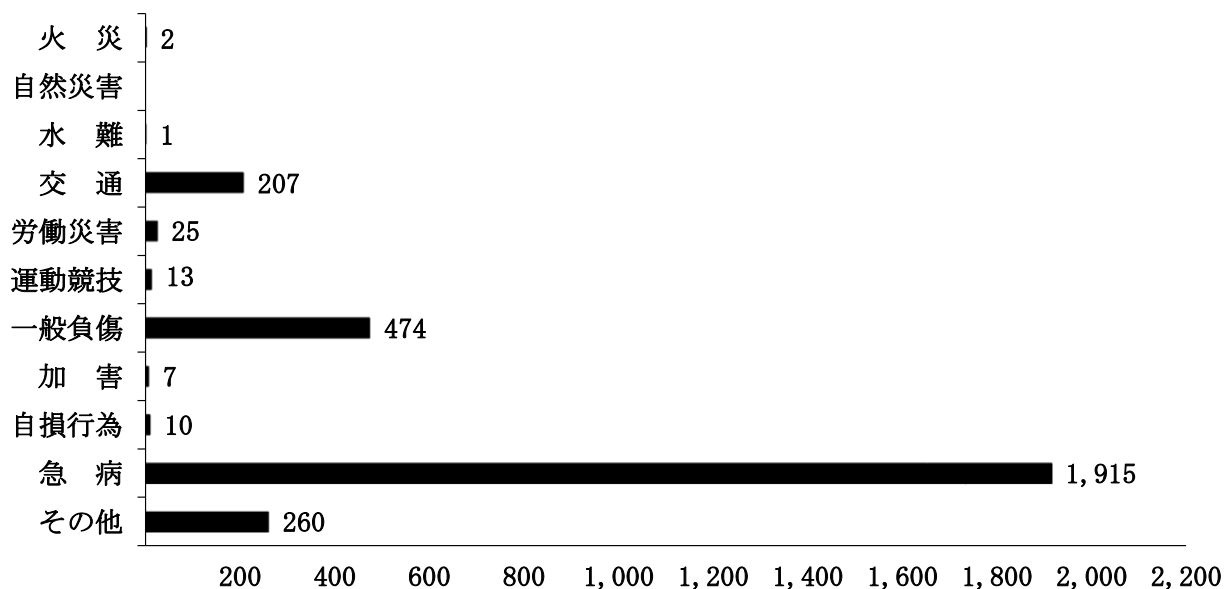

【傷病程度別搬送人員分布】

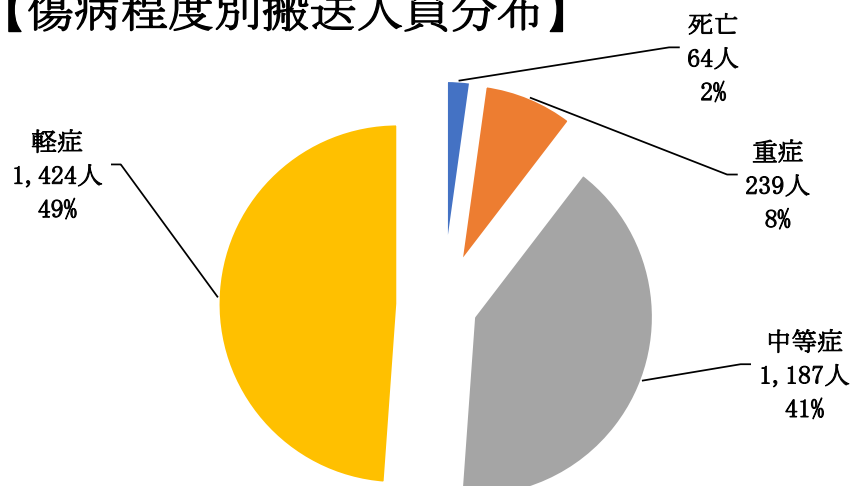

【事故種別年齢区分別搬送人員】

| 事故種別 区分 | 火災 | 自然災害 | 水難 | 交通 | 労働災害 | 運動競技 | 一般負傷 | 加害 | 自損行為 | 急病 | その他 | 計 |
|------------|----|------|----|-----|------|------|------|----|------|-------|-----|-------|
| 新生児 | | | | | | | | | | | | |
| 乳幼児 | | | | 2 | | | 20 | | | 64 | 5 | 91 |
| 少年 | | | | 22 | | 10 | 9 | | | 32 | 2 | 75 |
| 成人 | 2 | | 1 | 90 | 14 | 3 | 53 | 5 | 9 | 413 | 51 | 641 |
| 高齢者 | | | | 93 | 11 | | 392 | 2 | 1 | 1,406 | 202 | 2,107 |
| 計 | 2 | | 1 | 207 | 25 | 13 | 474 | 7 | 10 | 1,915 | 260 | 2,914 |

- ※ 事故種別 その他には、転院搬送・医師搬送・資器材等輸送・その他が含まれる
- ※ ・新生児（生後28日以内）
 ・乳幼児（生後29日以上、満7歳未満）
 ・少年（満7歳以上、満18歳未満）
 ・成人（満18歳以上、満65歳未満）
 ・高齢者（満65歳以上）

【事故種別年齢区分別搬送人員分布】

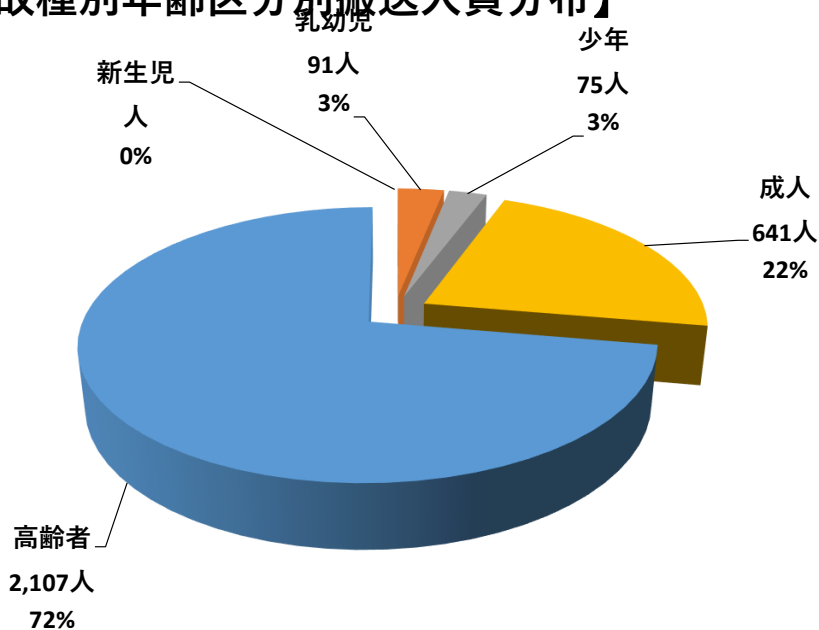

【救急隊員の行った処置件数】

| 事故種別 | | 急病 | 交通事故 | 一般負傷 | その他 | 計 |
|----------------------------|--------------|-------|------|------|-------|-------|
| 応急処置等項目対象搬送人員 | | 1,915 | 207 | 474 | 318 | 2,914 |
| 応 急 処 置 項 目 | 止 血 | 9 | 8 | 41 | 11 | 69 |
| | 被 覆 | 7 | 39 | 106 | 15 | 167 |
| | 固 定 | 13 | 84 | 55 | 18 | 170 |
| | 保 温 | 47 | 4 | 11 | 4 | 66 |
| | 酸素吸入 | 470 | 27 | 37 | 87 | 621 |
| | 人工呼吸 | | | | 1 | 1 |
| | 胸骨圧迫 | | | | | |
| | ＊うち自動 | | | | | |
| | 心肺蘇生 | 58 | 1 | 6 | 2 | 67 |
| | ＊うち自動 | 13 | | 2 | | 15 |
| | ＊在宅医療継続(点滴) | 1 | | | | 1 |
| | ＊在宅医療継続(外傷) | 3 | | | | 3 |
| | ＊在宅医療継続(その他) | 32 | | 4 | | 36 |
| | ＊ショックパンツ | | | | | |
| | ＊血圧測定 | 1,810 | 204 | 451 | 311 | 2,776 |
| | ＊心音・呼吸音聴取 | 587 | 94 | 117 | 58 | 856 |
| | ＊血中酸素飽和度測定 | 1,853 | 206 | 467 | 317 | 2,843 |
| | ＊心電図測定 | 1,191 | 64 | 92 | 165 | 1,512 |
| | 気道確保 | 85 | 3 | 7 | 4 | 99 |
| | ＊うち経鼻エアウェイ | 2 | | | 1 | 3 |
| | ＊うち喉頭鏡、鉗子等 | 1 | | | | 1 |
| | ＊うちリングマスク等 | 48 | 1 | 4 | | 53 |
| | ＊うち気管挿管 | 3 | | 2 | | 5 |
| | ＊除細動 | 6 | | | | 6 |
| | ＊静脈路確保 | 59 | 3 | 7 | 2 | 71 |
| | ＊薬剤投与 | 17 | | 1 | | 18 |
| ＊ブドウ糖投与 | 7 | | | | 7 | |
| ＊エピペン投与 | | | | | | |
| ＊血糖測定 | 36 | 1 | 1 | 1 | 39 | |
| その他応急処置 | 1,884 | 198 | 460 | 310 | 2,852 | |

- (注) 1 応急処置対象人員と処置内容の計は、1人につき複数の応急処置を行う為一致しない。
 2 ＊印は、平成 3年より順次拡大された応急処置内容。
 3 うち自動とは、心肺蘇生実施のうち自動式心マッサージ器を使用した件数。
 4 うち経鼻エアウェイとは、気道確保実施のうち経鼻エアウェイを使用した件数。
 5 うち喉頭鏡、鉗子等とは、気道確保実施のうち喉頭鏡、鉗子等を使用した件数。
 6 うちリングマスク等とは、気道確保実施のうちリングマスク等を使用した件数。
 7 うち気管挿管とは、気道確保実施のうち挿管チューブを使用した件数。

救 助 の 部

【救助概況】

消防機関の行う人命の救助とは、火災・交通事故・水難事故・自然災害や機械による事故等から、人力や機械力等を用いてその危険を排除し、安全な場所に救助する活動をいう。

1. 出動件数

令和7年の出動件数は48件です。

2. 活動件数及び活動人員

出動件数48件の内、31件が救助隊員の活動した件数となっています。

又、活動人員については延べ207名となっています。

3. 事故種別

事故種別による出動状況は、交通事故20件、水難事故2件、建物等による事故8件、ガス及び酸欠事故1件、その他の事故17件となっています。

4. 救助救出人員

救助救出人員は、交通事故16名、水難事故2名、建物等による事故4名、その他の事故11名となっています。

【前年との比較】

| 区 分 | | 年別比較 | | |
|--|----------|------|------|-----|
| | | 令和6年 | 令和7年 | 増 減 |
| 出 動 件 数 | | 51 | 48 | -3 |
| 活 動 件 数 | | 33 | 31 | -2 |
| 救 助 活 動 人 員 | | 241 | 207 | -34 |
| 救 助 救 出 人 員 | | 34 | 33 | -1 |
| 事 故 種 別 救 助 出 動 件 数 | 火 災 | | | |
| | 交 通 事 故 | 17 | 20 | 3 |
| | 水 難 事 故 | 3 | 2 | -1 |
| | 風水害等自然災害 | | | |
| | 機械による事故 | 2 | | -2 |
| | 建物等による事故 | 12 | 8 | -4 |
| | ガス及び酸欠事故 | 1 | 1 | |
| | 破 裂 事 故 | | | |
| | その他の事故 | 16 | 17 | 1 |

救助活動人員とは、実際に救助活動を行った人員をいう。

救助救出人員とは、救助隊員が救出した人員をいう。

【月別、地区別出動件数】

| 地区分 月別 | 黒江 | 日方 | 内海 | 大野 | 冷水 | 亀川 | 巽 | 中野上 | 南野上 | 北野上 | 下津 | 大崎 | 塩津 | 加茂 | 仁義 | 阪和道 | 管外 | 合計 |
|-----------|----|----|----|----|----|----|---|-----|-----|-----|----|----|----|----|----|-----|----|----|
| 1月 | | | | | | | | | | | | | 1 | | | | | 1 |
| 2月 | | | 2 | | 1 | | | 1 | | 1 | 2 | | | | | | | 7 |
| 3月 | | 1 | 1 | | 1 | | 1 | | | 1 | | | | | | | | 5 |
| 4月 | | | | | | | 1 | | | | | | | | 1 | | | 2 |
| 5月 | | | | | | | | | 1 | 1 | | | | | 1 | | | 3 |
| 6月 | | | 1 | | 1 | | 1 | | | | | | | | | | | 3 |
| 7月 | | | | | 1 | 1 | 1 | | | 1 | 1 | | | | | | | 5 |
| 8月 | | 1 | | | | | | | 1 | | | | | 1 | | | | 3 |
| 9月 | | 1 | 1 | | | | 1 | | | 1 | 3 | | | | | | | 7 |
| 10月 | | | 1 | | | | | 1 | | | | | | | | 1 | | 3 |
| 11月 | | | | | | | | | | | | | 2 | | | | | 2 |
| 12月 | | | | | | 2 | | 1 | 1 | | | 1 | | 2 | | | | 7 |
| 合計 | | 3 | 6 | | 4 | 3 | 5 | 3 | 3 | 5 | 6 | 1 | 3 | 3 | 2 | 1 | | 48 |

地区別出動件数分布

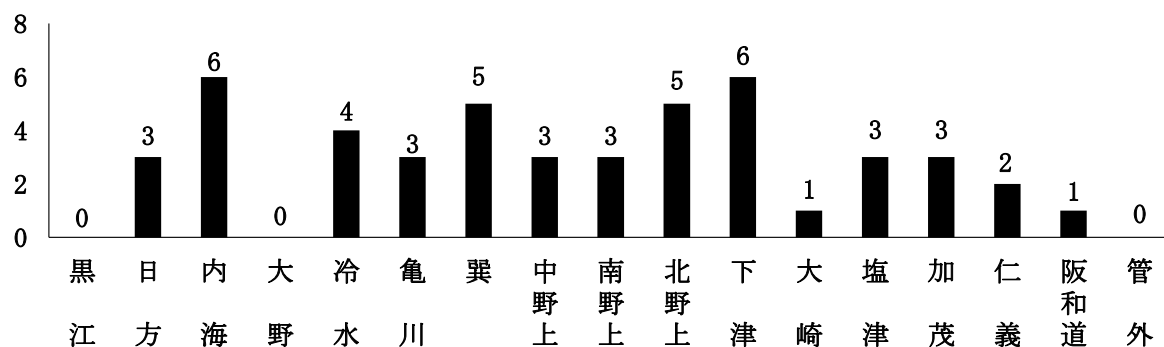

【月別出動件数分布】

