海南市 津波ハザードマップ

下津地区　想定地震　南海トラフ巨大地震

このハザードマップの津波浸水域は一つの想定にすぎません。実際には想定通りの津波が来るとは限らず、どこまで浸水するかもわかりません。
このマップを目安とし、皆さんの津波避難場所を検討してください。
津波避難場所は、より安全レベルの高い場所（標高が高く、より海から離れた場所）が理想ですが、避難が遅れたり、そのような場所への避難が難しい場合があります。
そういった場合に備え、あらかじめ複数の津波避難場所を考えておきましょう。
また、津波避難場所までの避難経路もマップへ複数記入しておきましょう。

～MEMO～
我が家の津波避難場所

	津波避難場所
第1候補	
第2候補	

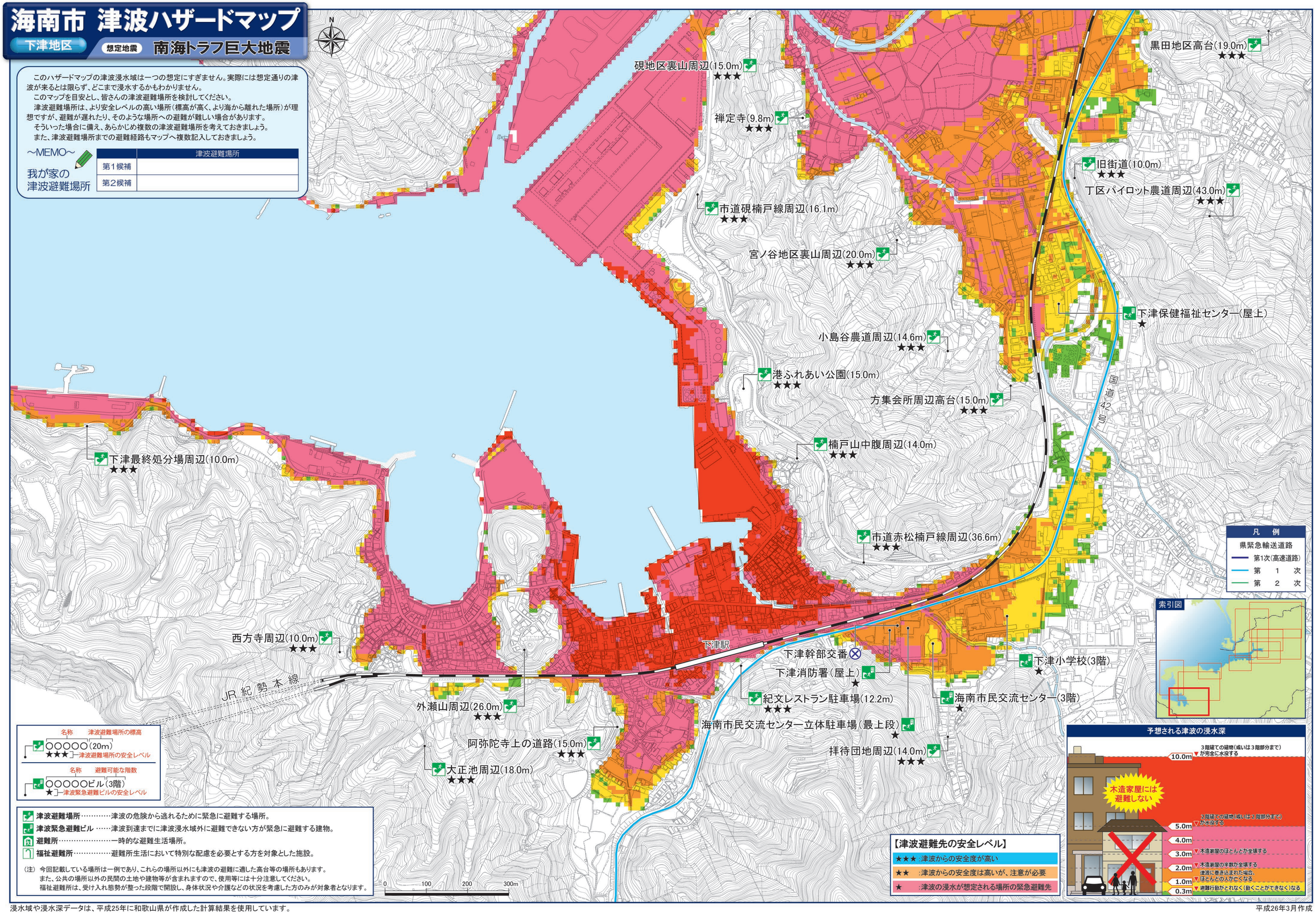

浸水域や浸水深データは、平成25年に和歌山県が作成した計算結果を使用しています。

平成26年3月作成